

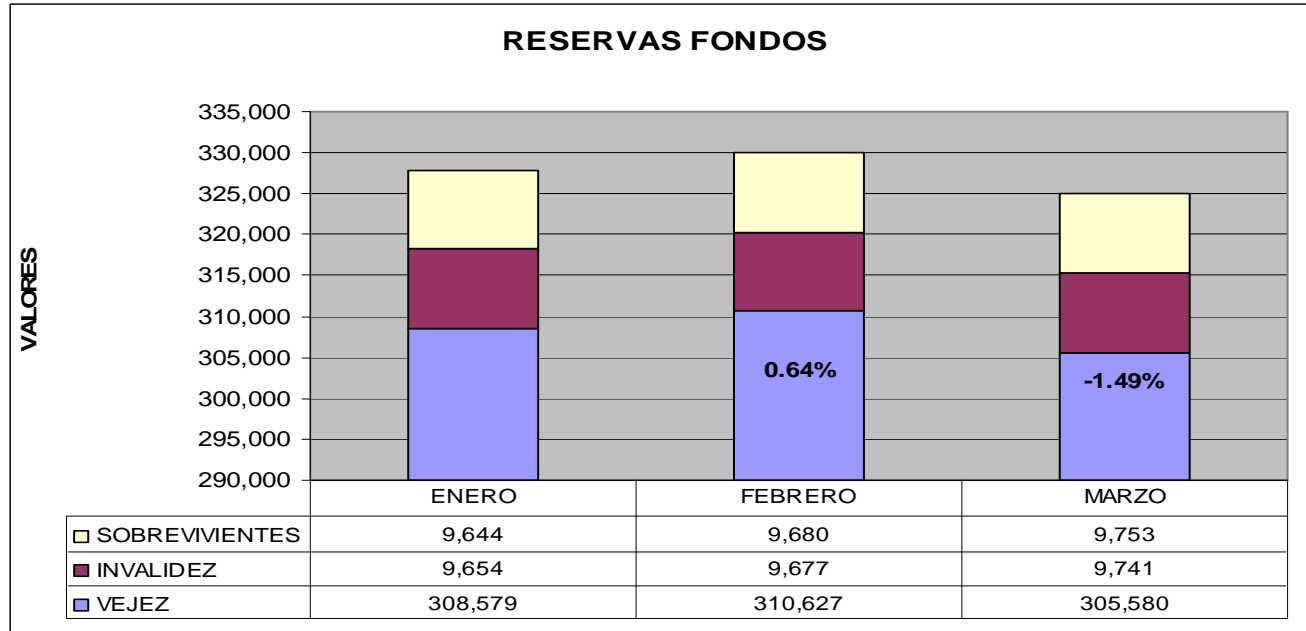

CAJA DE AUXILIOS Y DE PRESTACIONES DE ACDAC "CAXDAC"

COMPORTAMIENTO RESERVAS FONDOS LEGALES (Millones de pesos)



MOVIMIENTO RESERVA DE VEJEZ ENTRE ENERO Y FEBRERO

SALDO RESERVA A FEBRERO	310,627
MAS CAPITAL TRANSFERENCIAS	2,963
MAS CAPITAL LEY 100	350
MAS RENDIMIENTOS ABONADOS	823
MENOS PRESTACIONES PAGADAS	3,442
MENOS COMISION	324
MENOS DEVOLUCION ACES	5,417
SALDO RESERVA A MARZO	305,580

	FEBRERO	MARZO	VARIACION
TOTAL RESERVAS	329,984	325,074	-4,910



CAJA DE AUXILIOS Y DE PRESTACIONES DE ACDAC "CAXDAC"

RECAUDO TRANSFERENCIAS Y LEY 100 2007

(Millones de Pesos)

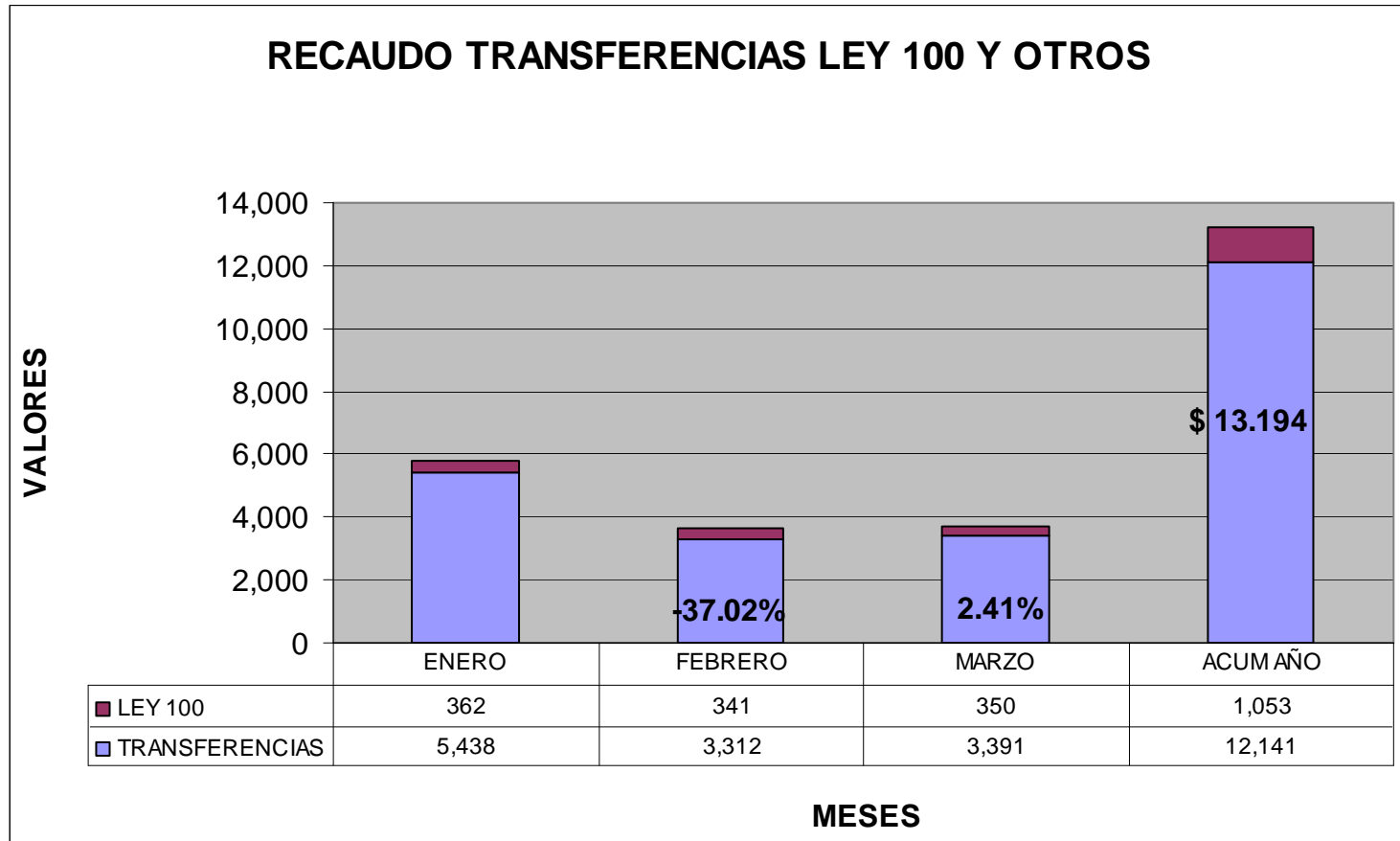

	FEBRERO	MARZO	VARIACION
TOTAL RECAUDO	3,653	3,741	88



CAJA DE AUXILIOS Y DE PRESTACIONES DE ACDAC "CAXDAC"

PRESTACIONES PAGADAS FONDOS LEGALES

(Millones de pesos)

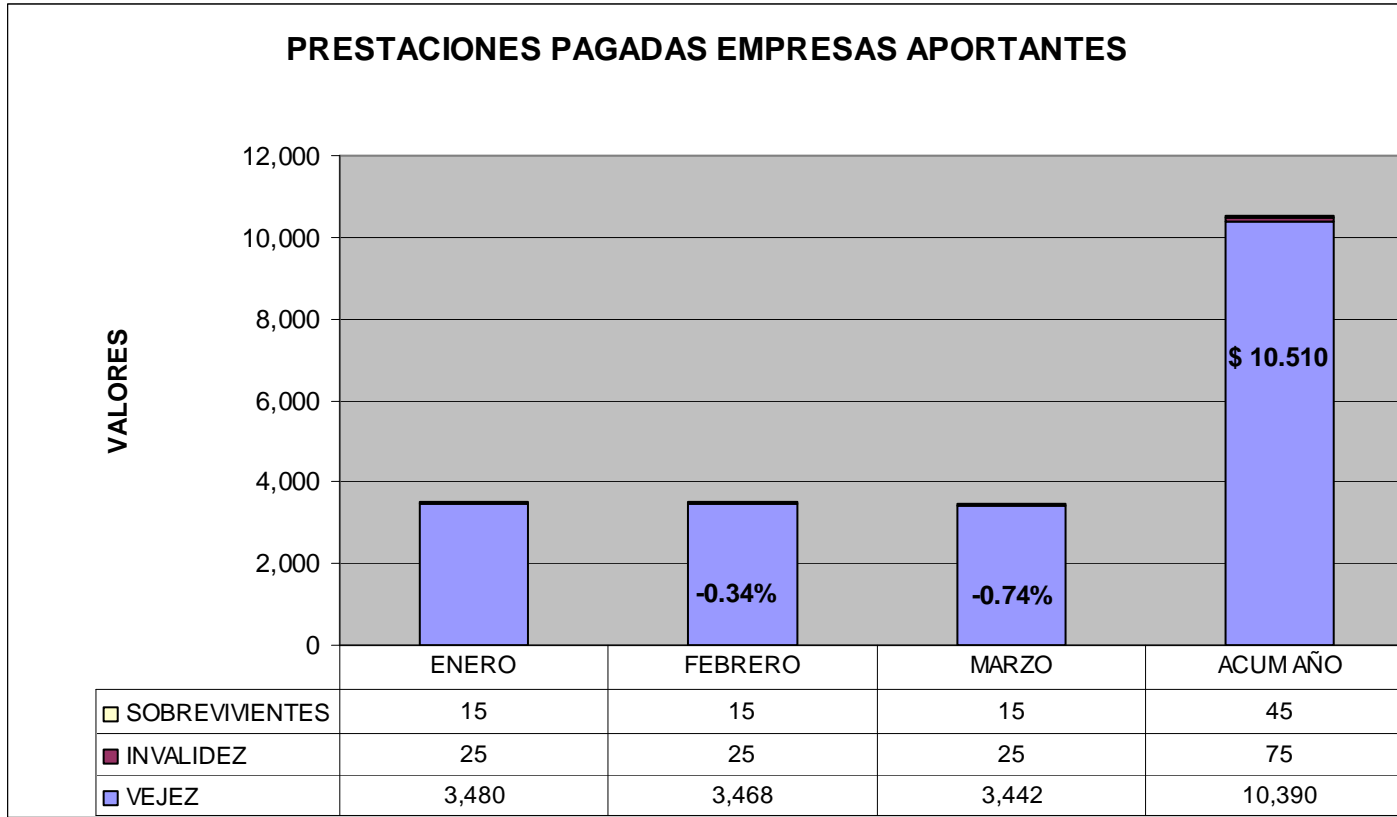

TOTAL	3,520	3,508	3,482	10,510
--------------	-------	-------	-------	--------

L



CAJA DE AUXILIOS Y DE PRESTACIONES DE ACDAC “CAXDAC” COMPARACION RECAUDO VS PRESTACIONES PAGADAS (Millones de Pesos)

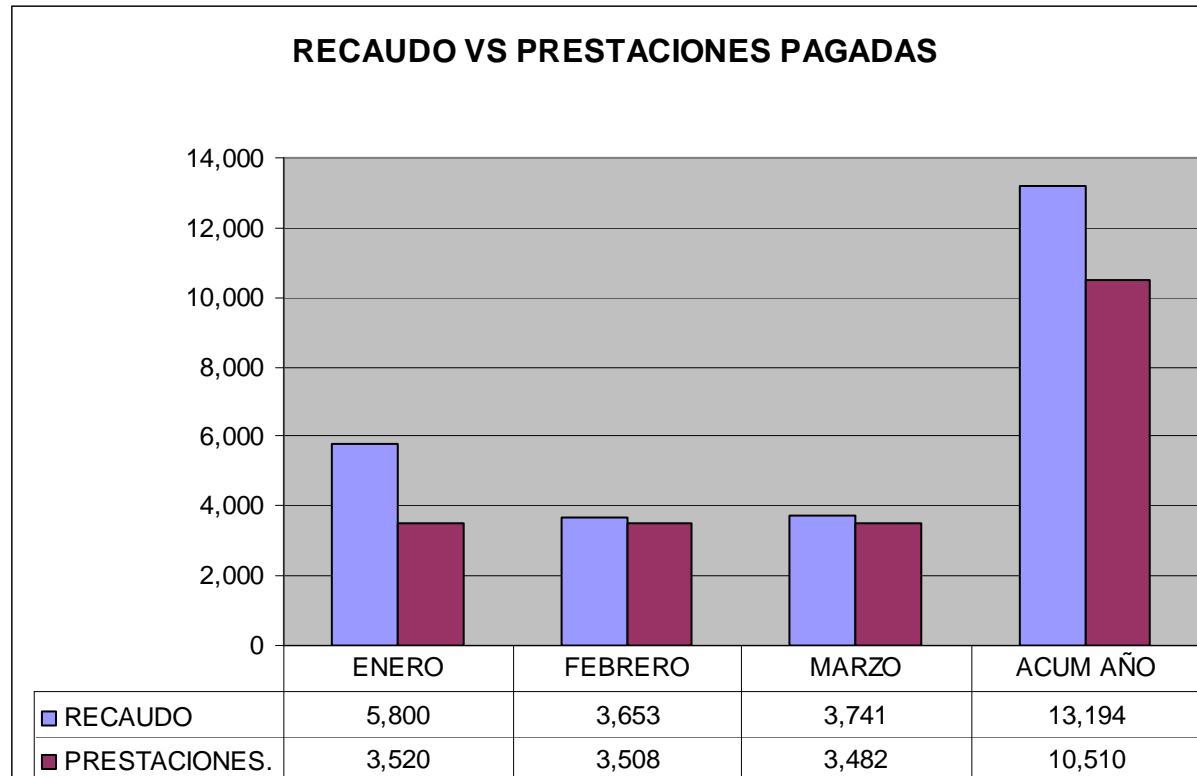

El excedente entre el recaudo y las prestaciones pagadas en el año 2008 es de \$ 2.684 millones de pesos que ayudan al fortalecimiento de las reservas



CAJA DE AUXILIOS Y DE PRESTACIONES DE ACDAC "CAXDAC"

RENDIMIENTOS ABONADOS EN LAS RESERVAS FONDOS LEGALES

(Millones de Pesos)

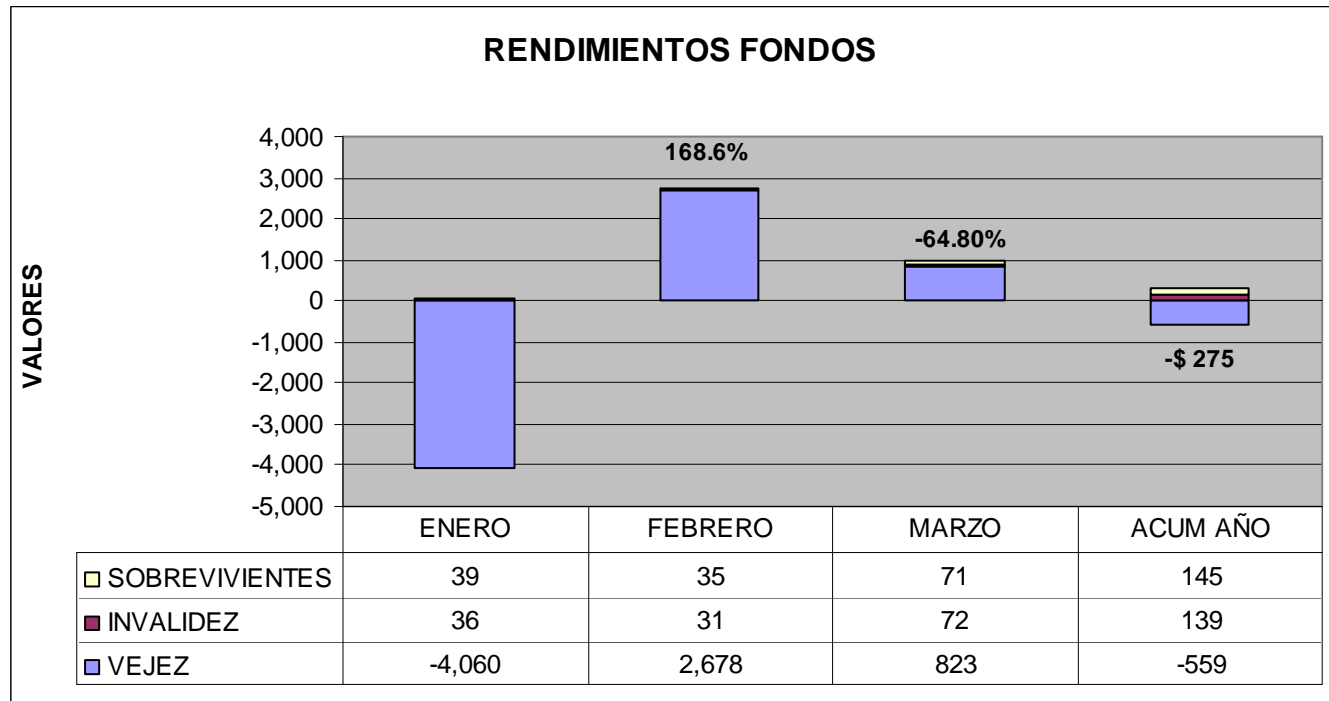

	ENERO	FEBRERO	MARZO	ACUMULADO
TOTAL RENDIMIENTOS	-3,985	2,744	966	-275



CAJA DE AUXILIOS Y DE PRESTACIONES DE ACDAC "CAXDAC"

RENDIMIENTOS PORTAFOLIO FONDO VEJEZ

(Millones de Pesos)

TIPO DE TITULO	MARZO 2008	FEBRERO 2008	VARIACION
ACCIONES DE ALTA	-604	2,620	-123.05%
FORWARD	-154	2,075	-107.42%
SECTOR REAL	379	289	31.14%
SECTOR FINANCIERO	318	238	33.61%
OTROS TITULOS DEUDA	-204	150	-236.00%
DEUDA PUBLICA EXTERNA	510	148	244.59%
FONDOS DE VALORES	-67	83	-180.72%
BANCOS	9	19	-52.63%
FONDOS ESPECIALES	14	12	16.67%
ORG MULTILATERALES	5	5	0.00%
ACCIONES DE BAJA	16	0	100.00%
FONDOS COMUNES ORDINARIOS	3	0	1400.00%
OTRAS TITULARIZACIONES	88	-52	-269.23%
FDOS MUTUOS INV INV INTER RV	-93	-199	-53.27%
FDOS MUTUOS INV INV INTER RF	-144	-427	-66.28%
ENTIDADES DEL EXTERIOR	169	-958	-117.64%
DEUDA PUBLICA INTERNA	428	-1,492	-128.69%
TOTAL	673	2,511	-73.20%

TIPO DE TITULO	TOTAL ENERO-MAR 2008	TOTAL ENERO-MAR 2007	VARIACION
FORWARD	3,501	644	443.63%
SECTOR REAL	931	418	122.73%
SECTOR FINANCIERO	834	667	25.04%
OTROS TITULOS DEUDA	654	332	96.99%
UTILIDAD POR DIFERENCIA EN CAMBIO	137	0	100.00%
BANCOS	39	39	0.00%
FONDOS ESPECIALES	35	0	100.00%
OTRAS TITULARIZACIONES	33	223	-85.20%
ACCIONES DE BAJA	16	17	-5.88%
ORG MULTILATERALES	3	16	-81.25%
FONDOS COMUNES ORDINARIOS	3	17	-82.35%
DEUDA PUBLICA EXTERNA	-225	-93	-141.94%
FONDOS DE VALORES	-316	-109	-189.91%
FDOS MUTUOS INV INV INTER RF	-571	0	NA
FDOS MUTUOS INV INV INTER RV	-704	0	NA
ACCIONES DE ALTA	-1,068	22	-4954.55%
ENTIDADES DEL EXTERIOR	-1,838	-535	-243.55%
DEUDA PUBLICA INTERNA	-2,506	-975	-157.03%
TOTAL	-1,042	683	-252.56%



CAJA DE AUXILIOS Y DE PRESTACIONES DE ACDAC "CAXDAC"

PORTAFOLIO FONDOS LEGALES ENERO 2008 (Millones de Pesos)

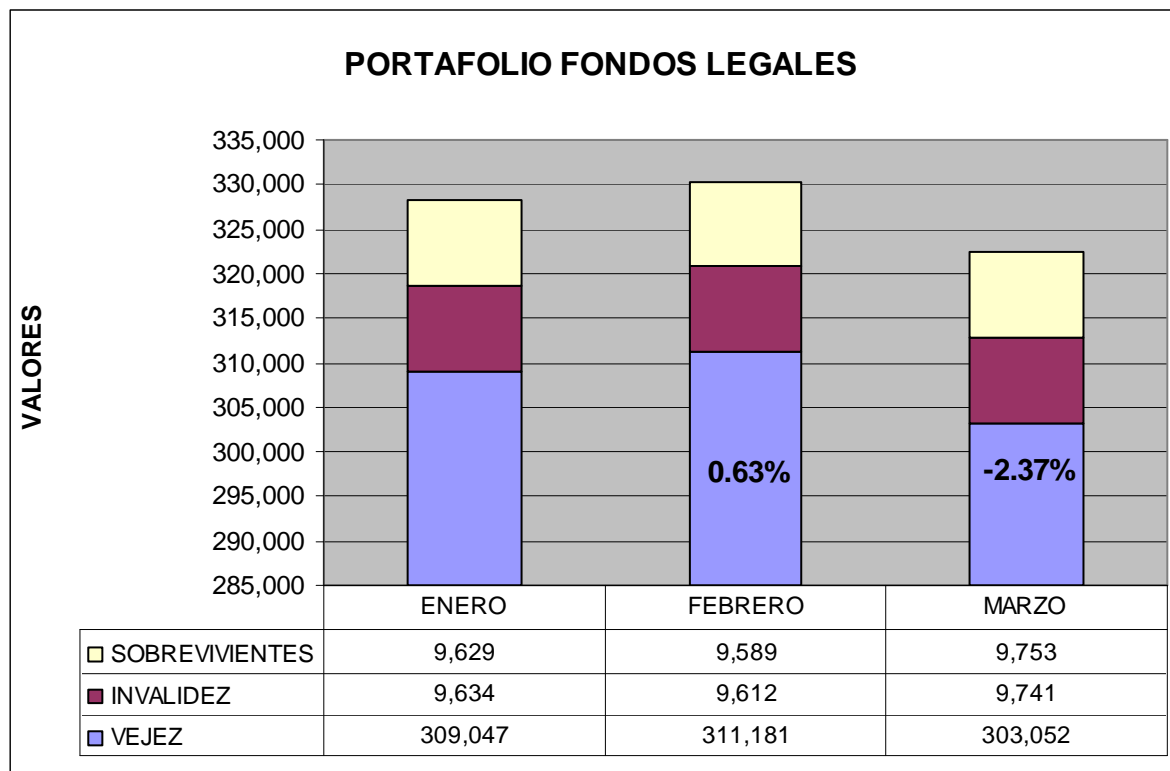

	FEBRERO	MARZO	VARIACION
TOTAL PORTAFOLIO	330,382	322,546	-7,836



CAJA DE AUXILIOS Y DE PRESTACIONES DE ACDAC "CAXDAC" FONDO EXTRALEGAL (Millones de pesos)

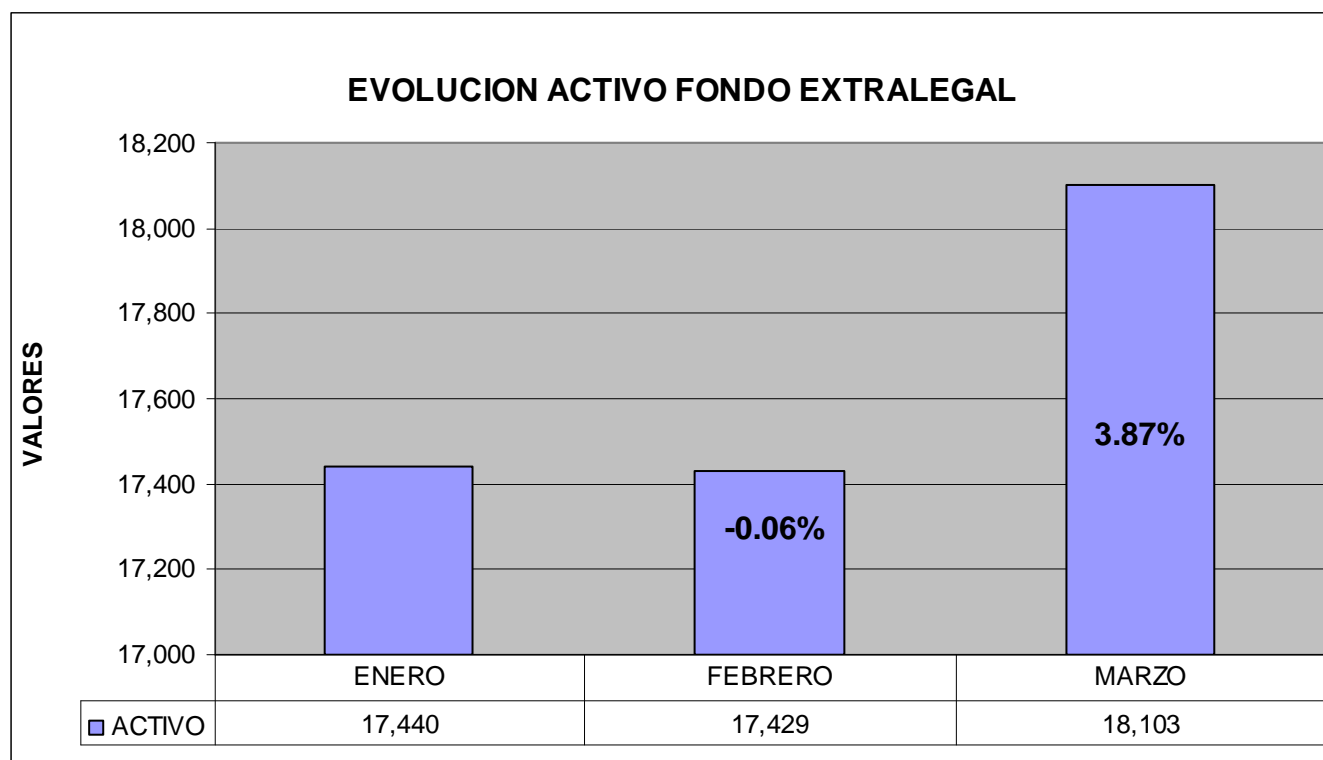



CAJA DE AUXILIOS Y DE PRESTACIONES DE ACDAC "CAXDAC"

CARTERA FONDO EXTRALEGAL

(Millones de Pesos)

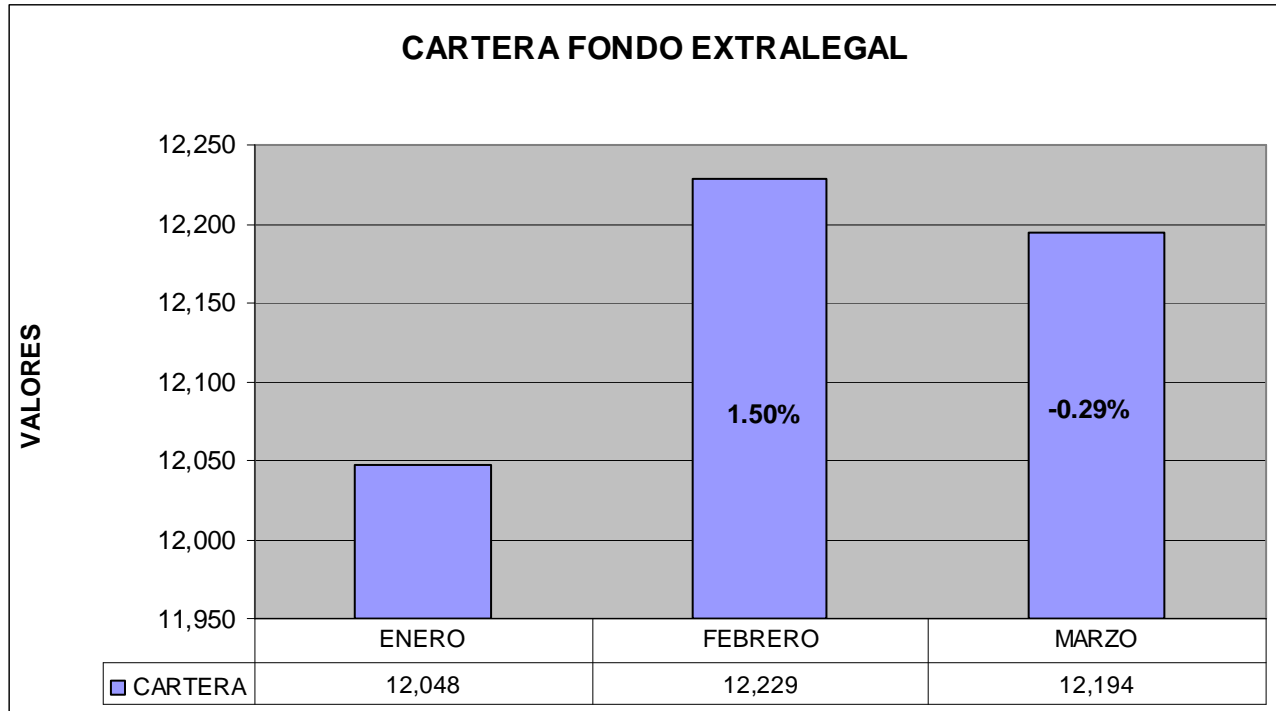



CAJA DE AUXILIOS Y DE PRESTACIONES DE ACDAC
“CAXDAC”
PORTAFOLIO FONDO EXTRALEGAL
(Millones de Pesos)

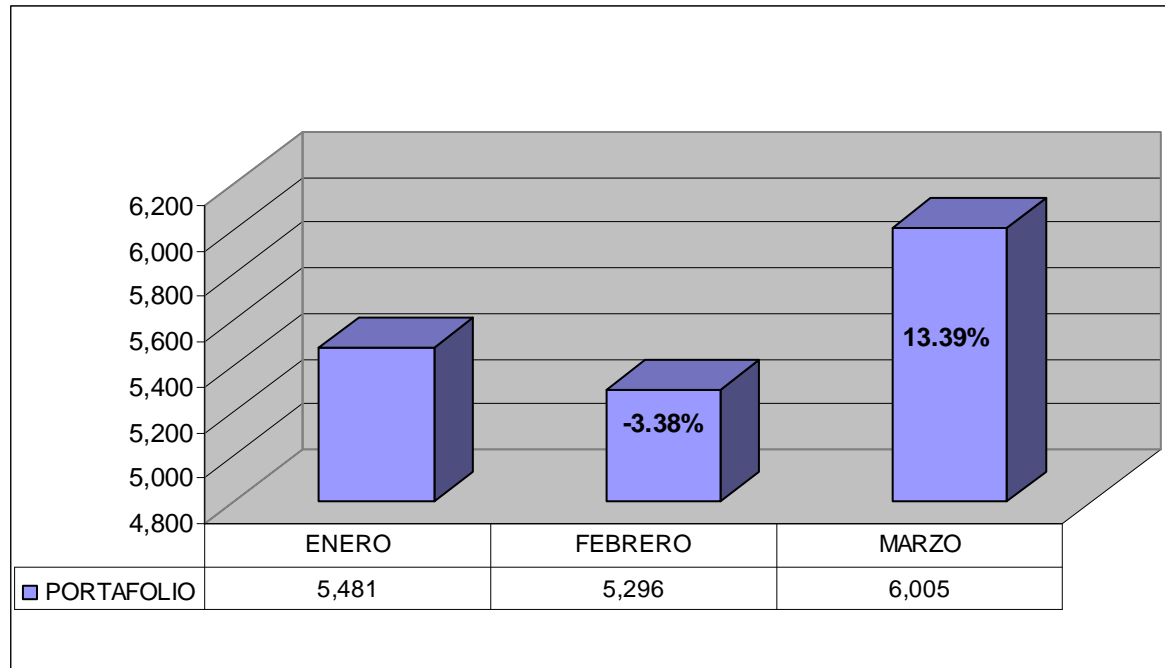



CAJA DE AUXILIOS Y DE PRESTACIONES DE ACDAC "CAXDAC"

COMPOSICION DEL ACTIVO FONDO EXTRALEGAL

(Millones de Pesos)

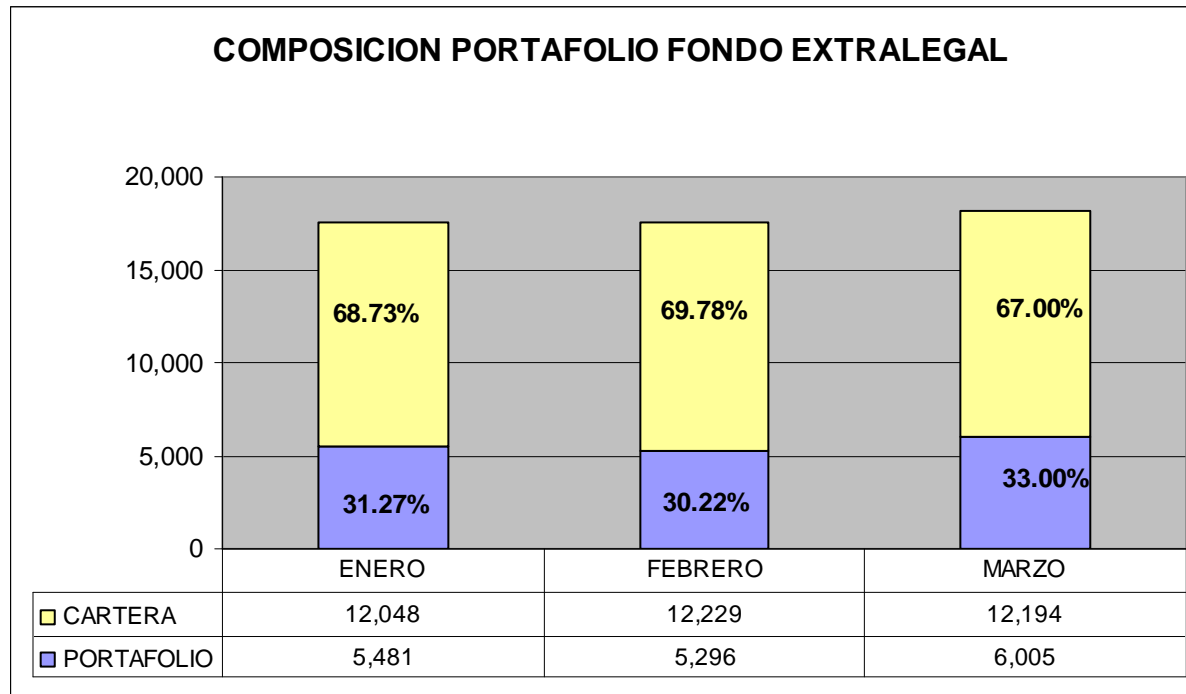



CAJA DE AUXILIOS Y DE PRESTACIONES DE ACDAC “CAXDAC” INGRESOS FONDO EXTRALEGAL (Millones de Pesos)

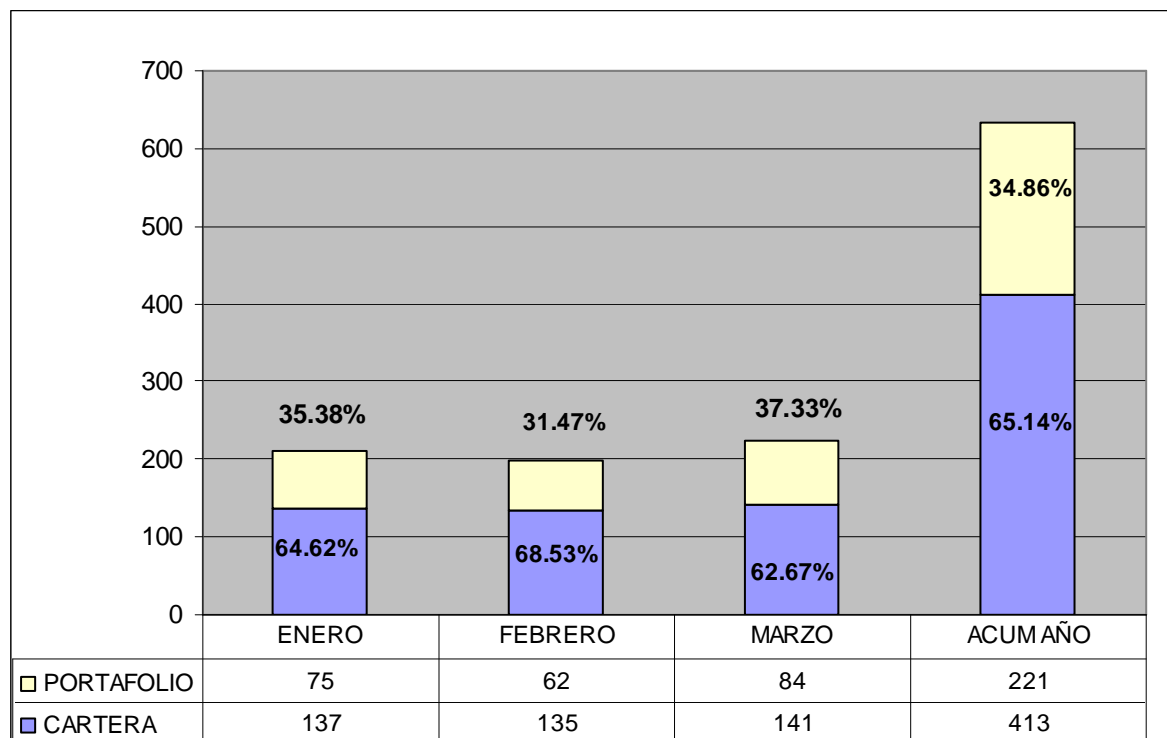

El total de ingresos acumulados por estos conceptos a febrero de 2008 es de \$ 634 millones de pesos



CAJA DE AUXILIOS Y DE PRESTACIONES DE ACDAC "CAXDAC" PLANES DE AHORRO FONDO EXTRALEGAL (Millones de Pesos)

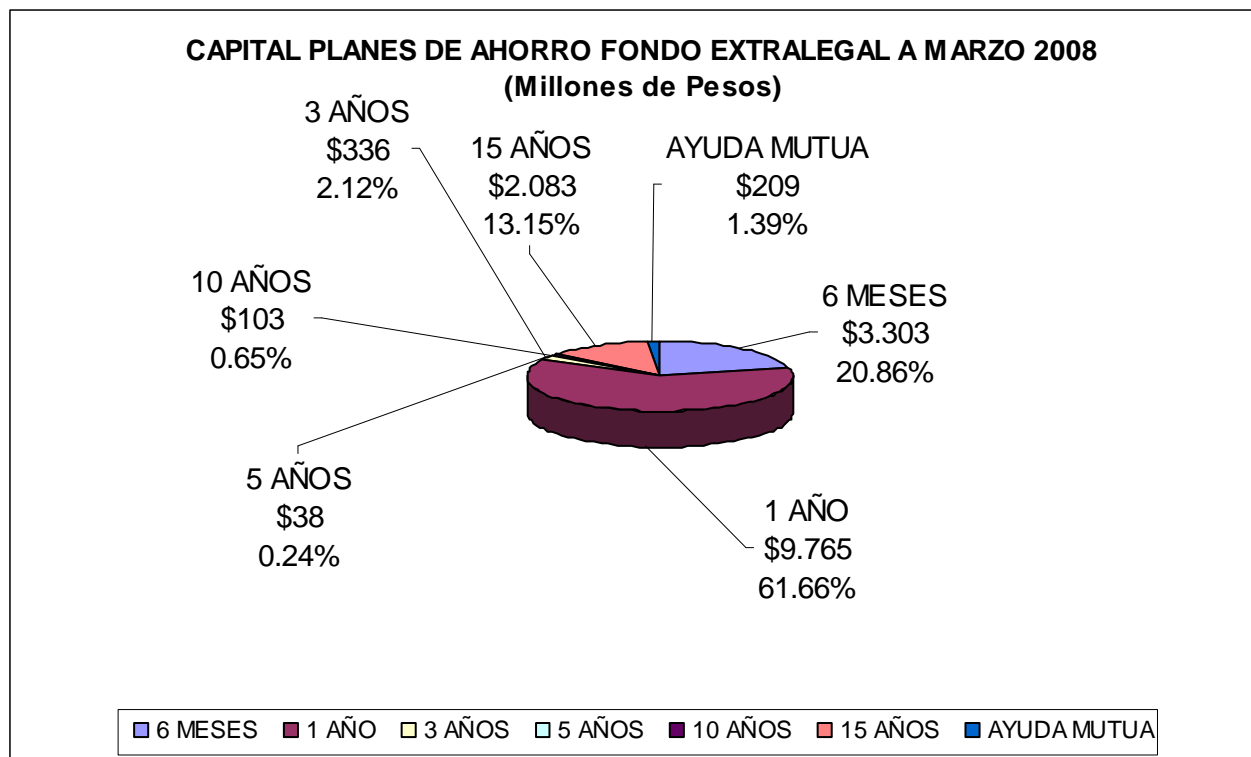

El valor total de los Planes de ahorro del Fondo Extralegal a marzo asciende a la suma de \$15.837 millones



CAJA DE AUXILIOS Y DE PRESTACIONES DE ACDAC "CAXDAC" COMPOSICION DE LA CARTERA FONDO EXTRALEGAL (Millones de Pesos)

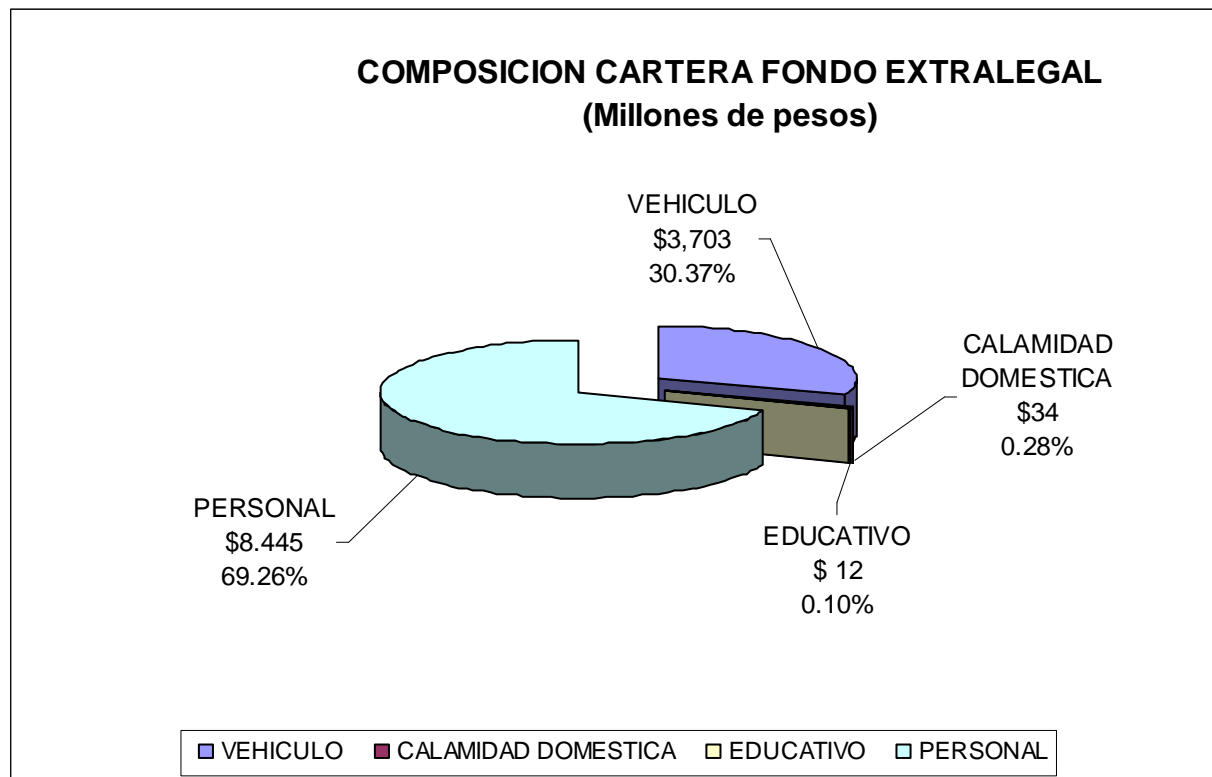

La cartera de este Fondo a febrero asciende a la suma de \$ 12.194 millones



CAJA DE AUXILIOS Y DE PRESTACIONES DE ACDAC "CAXDAC" CRECIMIENTO MENSUAL PLANES DE AHORRO

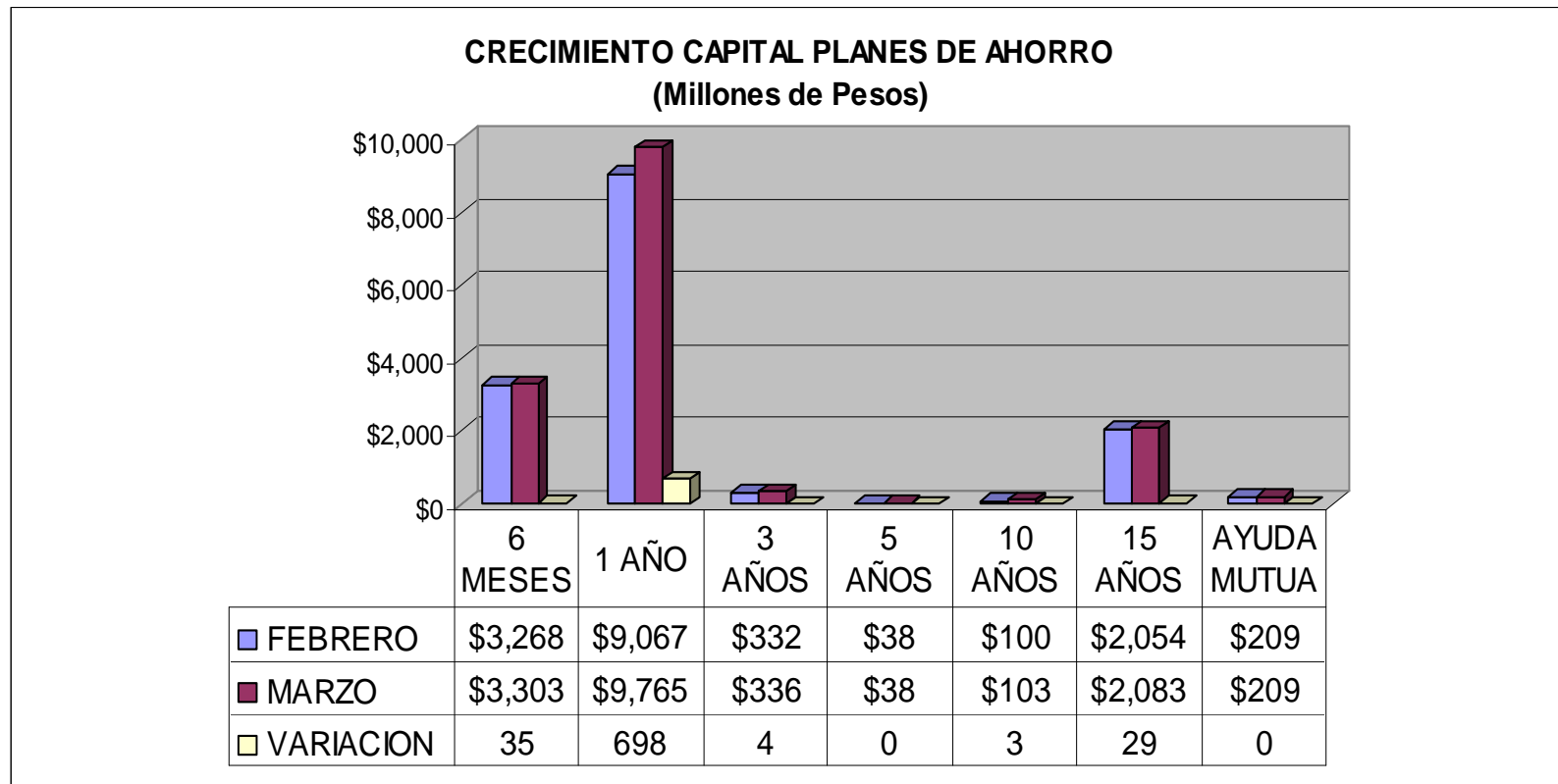



CAJA DE AUXILIOS Y DE PRESTACIONES DE ACDAC "CAXDAC"

BALANCE ADMINISTRADORA A MARZO 2008

(Millones de Pesos)

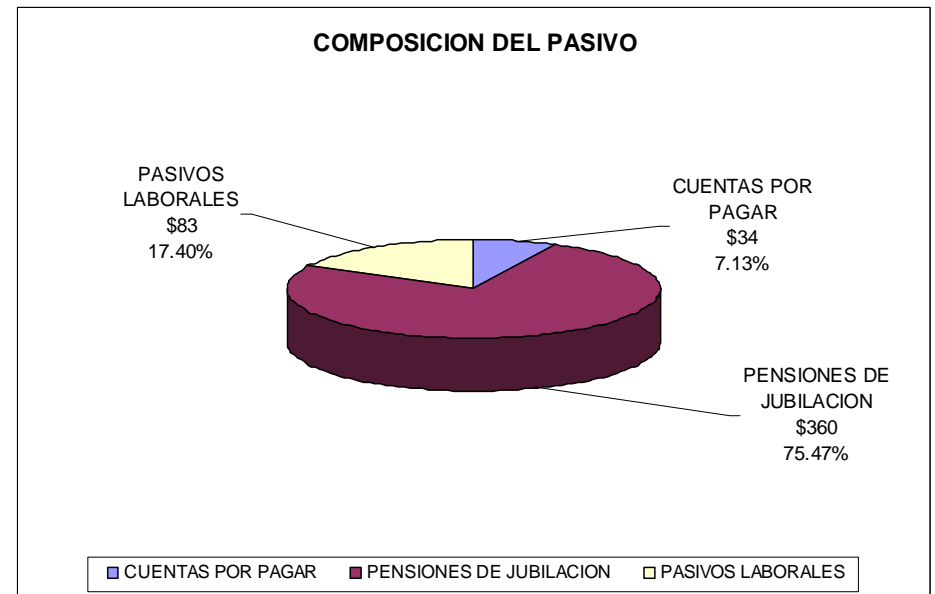
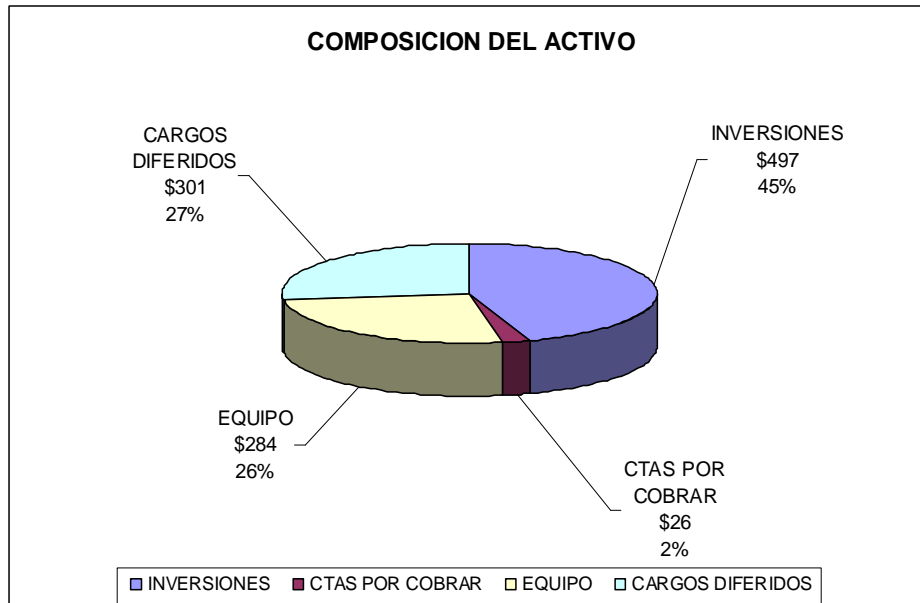
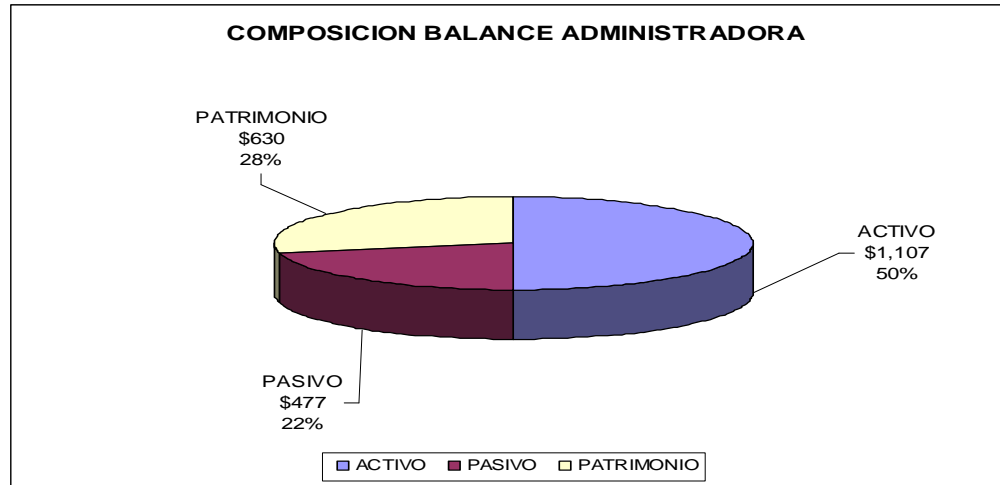



CAJA DE AUXILIOS Y DE PRESTACIONES DE ACDAC "CAXDAC"

COMPOSICION INGRESOS Y GASTOS ADMINISTRADORA

(Millones de Pesos)

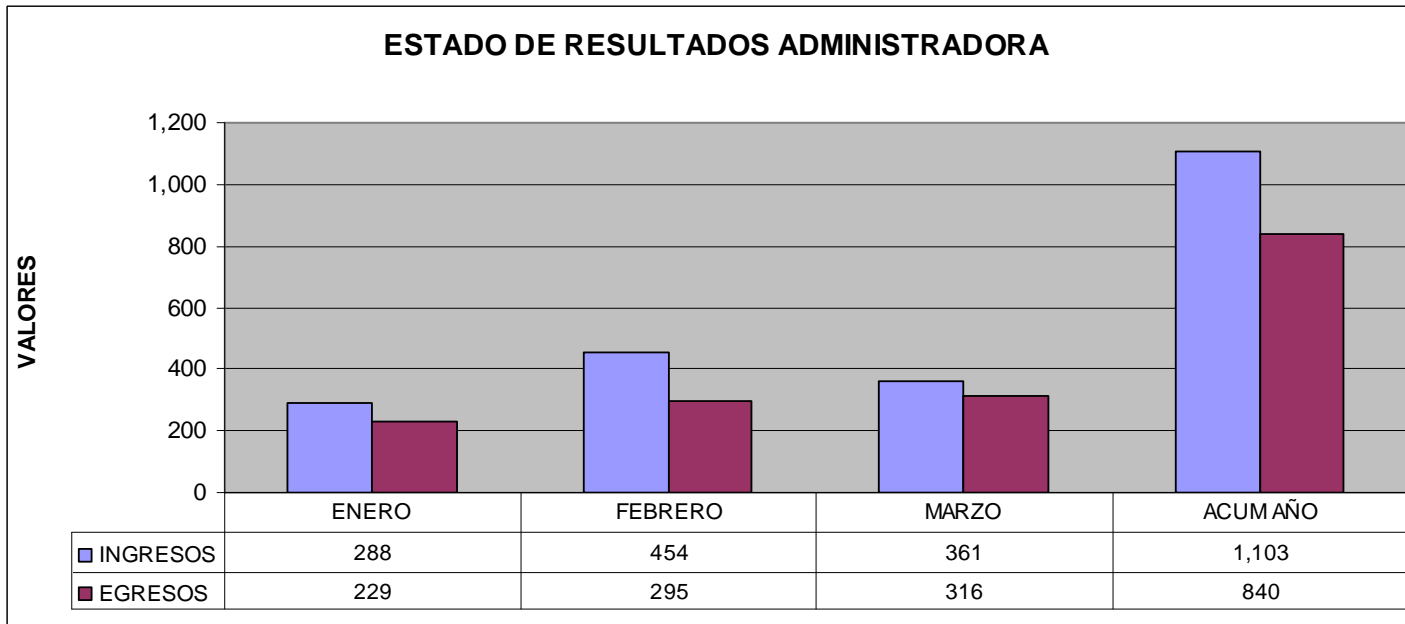
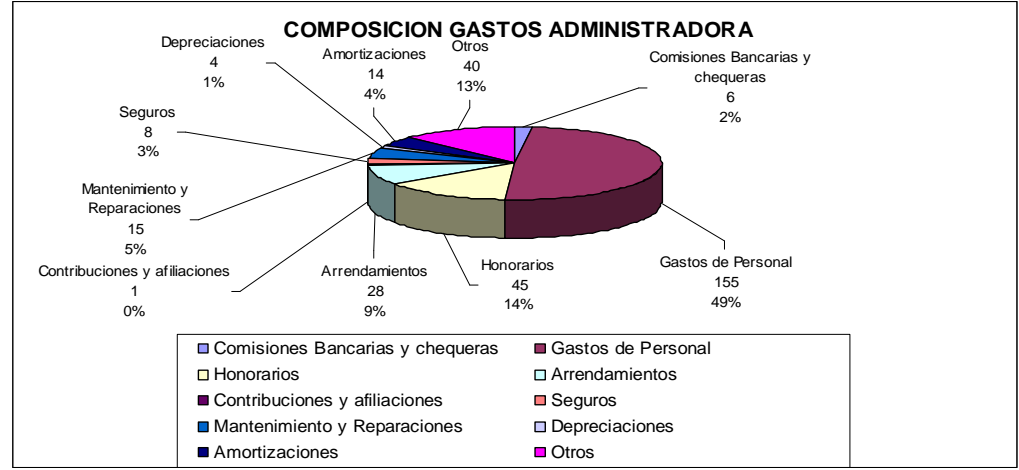

•El resultado del ejercicio a marzo de 2008 es de \$ 263 millones de pesos



CAJA DE AUXILIOS Y DE PRESTACIONES DE ACDAC "CAXDAC"
BALANCE GENERAL COMPARATIVO FONDO VEJEZ
(Expresado en miles de pesos)

	MARZO 2007	MARZO 2008	FEBRERO 2008	VARIACION MAR - MAR		VARIACION MAR - FEB	
				ABSOLUTA	REL	ABSOLUTA	REL
ACTIVO							
Activo Corriente							
Disponible	\$ 945,963	\$ 413,452	\$ 889,794	\$ -532,511	-56.29%	\$ -476,342	-53.53%
Inversiones	263,358,524	298,263,397	305,610,940	34,904,873	13.25%	(7,347,543)	-2.40%
Derivados	103,201	4,375,805	4,611,193	4,272,604	4140.08%	(235,388)	-5.10%
Cuentas por cobrar	34,041,447	18,471,884	15,115,366	(15,569,563)	-45.74%	3,356,518	22.21%
Bienes realizables	675	635	635	(40)	-5.93%	0	0.00%
Otros activos	507,129	305,118	295,572	(202,011)	-39.83%	9,546	3.23%
Total Activo	\$ 298,956,939	\$ 321,830,291	\$ 326,523,500	\$ 22,873,352	7.65%	\$ -4,693,209	-1.44%
PASIVO Y FONDO DE RESERVAS							
Pasivo corriente							
Cuentas por pagar	\$ 34,399,592	\$ 15,905,683	\$ 15,553,016	\$ -18,493,909	-53.76%	\$ 352,667	2.27%
Otros pasivos	617,126	344,267	343,494	(272,859)	-44.21%	773	0.23%
Total Pasivo	\$ 35,016,718	\$ 16,249,950	\$ 15,896,510	\$ -18,766,768	-53.59%	353,440	2.22%
Fondo de reservas							
Régimen de transición	144,316,945	167,049,380	171,995,078	22,732,435	15.75%	(4,945,698)	-2.88%
Régimen especial transitorio	119,574,860	138,520,110	138,621,061	18,945,250	15.84%	(100,951)	-0.07%
Aportes recibidos en proceso	48,415	10,851	10,851	(37,564)	-77.59%	0	0.00%
Total fondo de reservas	263,940,220	305,580,341	310,626,990	41,640,121	15.78%	(5,046,649)	-1.62%
Total pasivo y fondo de reservas	\$ 298,956,938	\$ 321,830,291	\$ 326,523,500	\$ 22,873,353	7.65%	\$ -4,693,209	-1.44%
Cuentas contingentes							
Deudoras	\$ 139,623,899	\$ 133,953,398	\$ 133,925,977	\$ -5,670,501	-4.06%	\$ 27,421	0.02%
Acreedoras	\$ 2,181,583	\$ 1,674,361	\$ 1,674,361	\$ -507,222	-23.25%	\$ -	0.00%
Cuentas de orden							
Deudoras	\$ 259,684,630	\$ 284,488,062	\$ 283,021,448	\$ 24,803,432	9.55%	\$ 1,466,614	0.52%
Acreedoras	\$ -502,453,370	\$ -496,665,412	\$ -492,208,588	\$ 5,787,958	1.15%	\$ -4,456,824	-0.91%



CAJA DE AUXILIOS Y DE PRESTACIONES DE ACDAC "CAXDAC"
ESTADO DE RESULTADOS COMPARATIVO MENSUAL FONDO VEJEZ
 (Expresado en miles de pesos)

	<u>MARZO 2008</u>	<u>FEBRERO 2008</u>	<u>VARIACION MAR - FEB</u>	
			<u>ABSOLUTA</u>	<u>REL</u>
Ingresos				
Resultado neto del portafolio	\$ 673,491	\$ 2,510,817	(1,837,326)	-73.18%
Intereses de mora Transferencias	424,643	419,397	5,246	1.25%
Intereses de mora Ley 100	78	205	(127)	-61.95%
Total Ingresos	<u>1,098,212</u>	<u>2,930,419</u>	<u>(1,832,207)</u>	<u>-62.52%</u>
Egresos:				
Honorarios	6,095	6,095	0	0.00%
Mesadas de No aportantes	263,605	251,703	11,902	4.73%
Total Egresos	<u>269,700</u>	<u>257,798</u>	<u>11,902</u>	<u>4.62%</u>
Resultado operacional	<u>828,512</u>	<u>2,672,621</u>	<u>(1,844,109)</u>	<u>-69.00%</u>
Otros ingresos (egresos), neto				
Ingresos	0	0	0	NA
Egresos	(5,716)	(5,065)	(651)	-12.85%
	<u>(5,716)</u>	<u>5,065</u>	<u>(10,781)</u>	<u>-212.85%</u>
Rendimientos abonados al fondo	\$ <u>822,796</u>	\$ <u>2,677,686</u>	<u>(1,854,890)</u>	<u>-69.27%</u>



CAJA DE AUXILIOS Y DE PRESTACIONES DE ACDAC "CAXDAC"
ESTADO DE RESULTADOS COMPARATIVO ANUAL FONDO VEJEZ
 (Expresado en miles de pesos)

	<u>MARZO 2007</u>	<u>MARZO 2008</u>	<u>VARIACION MAR - MAR</u>	
			<u>ABSOLUTA</u>	<u>REL</u>
Ingresos				
Resultado neto del portafolio	\$ 683,430	\$ (1,041,836)	\$ (1,725,266)	-252.44%
Intereses de mora Transferencias	1,250,424	1,257,267	6,843	0.55%
Intereses de mora Ley 100	4,827	451	(4,376)	-90.66%
Total Ingresos	<u>1,938,681</u>	<u>215,882</u>	<u>(1,722,799)</u>	<u>-88.86%</u>
Egresos:				
Honorarios	17,379	18,286	907	5.22%
Mesadas de No aportantes	643,552	740,227	96,675	15.02%
Total Egresos	<u>660,931</u>	<u>758,513</u>	<u>97,582</u>	<u>14.76%</u>
Resultado operacional	<u>1,277,750</u>	<u>(542,631)</u>	<u>(1,820,381)</u>	<u>-142.47%</u>
Otros ingresos (egresos), neto				
Ingresos	2,983,820	0	(2,983,820)	-100.00%
Egresos	24,092	17,275	(6,817)	-28.30%
	<u>2,959,728</u>	<u>(17,275)</u>	<u>(2,977,003)</u>	<u>-100.58%</u>
Rendimientos abonados al fondo	\$ <u>4,237,478</u>	\$ <u>(559,906)</u>	<u>(4,797,384)</u>	<u>-113.21%</u>



CAJA DE AUXILIOS Y DE PRESTACIONES DE ACDAC "CAXDAC"
BALANCE GENERAL COMPARATIVO FONDO INVALIDEZ
(Expresado en miles de pesos)

	<u>MARZO 2007</u>	<u>MARZO 2008</u>	<u>FEBRERO 2008</u>	<u>VARIACION MAR - MAR</u>		<u>VARIACION MAR - FEB</u>	
				<u>ABSOLUTA</u>	<u>REL</u>	<u>ABSOLUTA</u>	<u>REL</u>
ACTIVO							
Activo Corriente							
Disponible	\$ 35,416	\$ 139,902	\$ 6,561	\$ 104,486	295.02%	\$ 133,341	2032.33%
Inversiones	9,089,397	9,601,361	9,670,079	511,964	5.63%	-68,718	-0.71%
Cuentas por Cobrar	0	22	80	22	100.00%	-58	-72.50%
Total Activo	<u>\$ 9,124,813</u>	<u>\$ 9,741,285</u>	<u>\$ 9,676,720</u>	<u>\$ 616,472</u>	<u>6.76%</u>	<u>\$ 64,565</u>	<u>0.67%</u>
FONDO DE RESERVAS							
Regimen de Invalidez							
Reserva de Invalidez	<u>9,124,813</u>	<u>9,741,285</u>	<u>9,676,720</u>	<u>616,472</u>	<u>6.76%</u>	<u>64,565</u>	<u>0.67%</u>
Total fondo de reservas	<u>\$ 9,124,813</u>	<u>\$ 9,741,285</u>	<u>\$ 9,676,720</u>	<u>\$ 616,472</u>	<u>6.76%</u>	<u>\$ 64,565</u>	<u>0.67%</u>
Cuentas de orden							
Deudoras	<u>\$ 8,747,109</u>	<u>\$ 9,462,908</u>	<u>\$ 9,476,246</u>	<u>\$ 715,799</u>	<u>8.18%</u>	<u>\$ -13,338</u>	<u>-0.14%</u>
Acreedoras (Exceso calculo actuarial)	<u>\$ 4,088,435</u>	<u>\$ 4,582,294</u>	<u>\$ 4,517,728</u>	<u>\$ 493,859</u>	<u>12.08%</u>	<u>\$ 64,566</u>	<u>1.43%</u>



CAJA DE AUXILIOS Y DE PRESTACIONES DE ACDAC "CAXDAC"
ESTADO DE RESULTADOS MENSUAL FONDO INVALIDEZ
 (Expresado en miles de pesos)

	<u>MARZO 2008</u>	<u>FEBRERO 2008</u>	<u>VARIACION MAR - FEB</u>	
			<u>ABSOLUTA</u>	<u>REL</u>
Ingresos				
Resultado neto del portafolio	\$ 72,296	\$ 31,090	41,206	132.54%
Intereses de mora Ley 100	4	10	-6	-60.00%
Total Ingresos	<u>72,300</u>	<u>31,100</u>	<u>41,200</u>	<u>132.48%</u>
Egresos:				
Honorarios	197	197	0	0.00%
Total Egresos	<u>197</u>	<u>197</u>	<u>0</u>	<u>0.00%</u>
Resultado operacional	<u>72,103</u>	<u>30,903</u>	<u>41,200</u>	<u>133.32%</u>
Rendimientos abonados ε \$	<u>72,103</u>	<u>30,903</u>	<u>41,200</u>	<u>133.32%</u>



CAJA DE AUXILIOS Y DE PRESTACIONES DE ACDAC "CAXDAC"
ESTADO DE RESULTADOS ANUAL FONDO INVALIDEZ
 (Expresado en miles de pesos)

	<u>MARZO 2007</u>	<u>MARZO 2008</u>	<u>VARIACION MAR - MAR</u>	
			<u>ABSOLUTA</u>	<u>REL</u>
Ingresos				
Resultado neto del portafolio	\$ 113,317	\$ 139,445	\$ 26,128	23.06%
Intereses de mora Ley 100	252	22	-230	-91.27%
Total Egresos	<u>113,569</u>	<u>139,467</u>	<u>25,898</u>	<u>122.80%</u>
Egresos:				
Honorarios	561	590	29	5.17%
Total Egresos	<u>561</u>	<u>590</u>	<u>29</u>	<u>5.17%</u>
Resultado operacional	<u>113,008</u>	<u>138,877</u>	<u>25,869</u>	<u>22.89%</u>
Rendimientos abonados ε \$	<u>113,008</u>	<u>138,877</u>	<u>25,869</u>	<u>22.89%</u>



CAJA DE AUXILIOS Y DE PRESTACIONES DE ACDAC "CAXDAC"
BALANCE GENERAL COMPARATIVO FONDO SOBREVIVIENTES
(Expresado en miles de pesos)

	<u>MARZO 2007</u>	<u>MARZO 2008</u>	<u>FEBRERO 2008</u>	<u>VARIACION MAR - MAR</u>		<u>VARIACION MAR -FEB</u>	
				<u>ABSOLUTA</u>	<u>REL</u>	<u>ABSOLUTA</u>	<u>REL</u>
ACTIVO							
Activo Corriente							
Disponible	\$ 34,664	\$ 161,651	\$ 30,183	\$ 126,987	366.34%	\$ 131,468	435.57%
Inversiones	8,979,146	9,591,456	9,649,556	612,310	6.82%	(58,100)	-0.60%
Cuentas por Cobrar	<u>0</u>	<u>22</u>	<u>78</u>	<u>22</u>	100.00%	<u>(56)</u>	<u>-71.79%</u>
Total Activo	<u>\$ 9,013,810</u>	<u>\$ 9,753,129</u>	<u>\$ 9,679,817</u>	<u>\$ 739,319</u>	<u>8.20%</u>	<u>\$ 73,312</u>	<u>0.76%</u>
FONDO DE RESERVAS							
Regimen de Sobrevivientes							
Reserva de Sobrevivientes	<u>9,013,810</u>	<u>9,753,129</u>	<u>9,679,817</u>	<u>739,319</u>	<u>8.20%</u>	<u>73,312</u>	<u>0.76%</u>
Total fondo de reservas	<u>\$ 9,013,810</u>	<u>\$ 9,753,129</u>	<u>\$ 9,679,817</u>	<u>\$ 739,319</u>	<u>8.20%</u>	<u>\$ 73,312</u>	<u>0.76%</u>
Cuentas contingentes							
Deudoras	<u>\$ 1,668</u>	<u>\$ 2,043</u>	<u>\$ 2,043</u>	<u>\$ 375</u>	<u>22.48%</u>	<u>\$ -</u>	<u>0.00%</u>
Cuentas de orden							
Deudoras	<u>\$ 8,672,297</u>	<u>\$ 9,441,703</u>	<u>\$ 9,452,246</u>	<u>\$ 769,406</u>	<u>8.87%</u>	<u>\$ -10,543</u>	<u>-0.11%</u>
Acreedoras (Exceso calculo actuarial)	<u>\$ 5,782,529</u>	<u>\$ 6,440,833</u>	<u>\$ 6,367,521</u>	<u>\$ 658,304</u>	<u>11.38%</u>	<u>\$ 73,312</u>	<u>1.15%</u>



CAJA DE AUXILIOS Y DE PRESTACIONES DE ACDAC "CAXDAC"
ESTADO DE RESULTADOS MENSUAL FONDO SOBREVIVIENTES
(Expresado en miles de pesos)

	<u>MARZO 2008</u>	<u>FEBRERO 2008</u>	<u>VARIACION MAR - FEB</u>	
			<u>ABSOLUTA</u>	<u>REL</u>
Ingresos				
Resultado neto del portafolio	\$ 71,398	\$ 34,844	\$ 36,554	104.91%
Intereses de mora Ley 100	4	10	(6)	-60.00%
Total Ingresos	<u>71,402</u>	<u>34,854</u>	<u>36,548</u>	<u>104.86%</u>
Egresos:				
Honorarios	<u>197</u>	<u>197</u>	<u>0</u>	<u>0.00%</u>
Total Egresos	<u>197</u>	<u>197</u>	<u>0</u>	<u>0.00%</u>
Resultado operacional	<u>71,205</u>	<u>34,657</u>	<u>36,548</u>	<u>105.46%</u>
Rendimientos abonados al fondo	\$ <u>71,205</u>	\$ <u>34,657</u>	\$ <u>36,548</u>	<u>105.46%</u>



CAJA DE AUXILIOS Y DE PRESTACIONES DE ACDAC "CAXDAC"
ESTADO DE RESULTADOS ANUAL FONDO SOBREVIVIENTES
(Expresado en miles de pesos)

	<u>MARZO 2007</u>	<u>MARZO 2008</u>	<u>VARIACION MAR - MAR</u>	
			<u>ABSOLUTA</u>	<u>REL</u>
Ingresos				
Resultado neto del portafolio	\$ 118,420	\$ 145,453	27,033	22.83%
Intereses de mora Ley 100	255	22	(233)	-91.37%
Total Egresos	<u>118,675</u>	<u>145,475</u>	<u>26,800</u>	<u>22.58%</u>
Egresos:				
Honorarios	<u>561</u>	<u>590</u>	<u>29</u>	<u>5.17%</u>
Total Egresos	<u>561</u>	<u>590</u>	<u>29</u>	<u>5.17%</u>
Resultado operacional	<u>118,114</u>	<u>144,885</u>	<u>26,771</u>	<u>22.67%</u>
Rendimientos abonados al fondo	\$ <u>118,114</u>	\$ <u>144,885</u>	<u>26,771</u>	<u>22.67%</u>



CAJA DE AUXILIOS Y DE PRESTACIONES DE ACDAC "CAXDAC"
BALANCE GENERAL COMPARATIVO FONDO EXTRALEGAL
(Expresado en miles de pesos)

	MARZO 2007	MARZO 2008	FEBRERO 2008	VARIACION MAR - MAR		VARIACION MAR - FEB	
				ABSOLUTA	REL	ABSOLUTA	REL
ACTIVO							
Activo Corriente							
Disponible	\$ 114,341	535,308	238,876	\$ 420,967	368.17%	\$ 296,432	124.09%
Inversiones	5,120,995	5,469,789	5,057,040	\$ 348,794	6.81%	412,749	8.16%
Cuentas por Cobrar Prestamos	10,273,414	12,194,737	12,228,991	1,921,323	18.70%	(34,254)	-0.28%
Provisión Cuentas por cobrar Prestamos	(81,478)	(121,947)	(122,290)	(40,469)	-49.67%	343	0.28%
Otras Cuentas por Cobrar	5,637	6,542	5,592	905	16.05%	950	16.99%
Otros activos	19,729	18,326	20,617	(1,403)	-7.11%	(2,291)	-11.11%
Total Activo	\$ 15,452,638	18,102,755	17,428,826	\$ 2,650,117	17.15%	\$ 673,929	3.87%
						0	
PASIVO Y FONDO DE RESERVAS							
Pasivo corriente							
Sobregiro Contable	\$ 39,724	39,795	159,894	\$ 71	0.18%	\$ -120,099	-75.11%
Cuentas por pagar Rte Fte	2,476	13,041	7,994	10,565	426.70%	5,047	63.13%
Otros pasivos	554,598	445,869	444,948	(108,729)	-19.61%	921	0.21%
Total Pasivo	\$ 596,798	498,705	612,836	\$ -98,093	-16.44%	\$ -114,131	-18.62%
Fondo de reservas							
Reservas Fondo Extralegal	14,855,840	17,604,050	16,815,990	2,748,210	18.50%	788,060	4.69%
Total fondo de reservas	14,855,840	17,604,050	16,815,990	2,748,210	18.50%	788,060	4.69%
Total pasivo y fondo de reservas	\$ 15,452,638	18,102,755	17,428,826	\$ 2,650,117	17.15%	\$ 673,929	3.87%
Cuentas de orden							
Deudoras Custodias Portafolio y Pagares	\$ 4,236,394	22,283,109	21,611,699	\$ 18,046,715	425.99%	\$ 671,410	3.11%



CAJA DE AUXILIOS Y DE PRESTACIONES DE ACDAC "CAXDAC"
ESTADO DE RESULTADOS COMPARATIVO MENSUAL FONDO EXTRALEGAL
 (Expresado en miles de pesos)

	<u>MARZO 2008</u>	<u>FEBRERO 2008</u>	<u>VARIACION MAR - FEB</u>	
			<u>ABSOLUTA</u>	<u>REL</u>
Ingresos				
Resultado neto del portafolio	\$ 84,078	\$ 61,953	\$ 22,125	35.71%
Intereses sobre préstamos	140,639	135,405	5,234	3.87%
Penalizaciones y Cuotas de admision	1,597	1,723	-126	-7.31%
Total Ingresos	226,314	199,081	27,233	13.68%
Egresos:				
Comisión Fondo Extralegal	7,603	7,603	0	0.00%
Provision Cuentas por cobrar	-343	1,818	-2,161	-118.87%
Seguro vida grupo	2,291	2,291	0	0.00%
Contribucion a las transacciones financieras	4,082	2,732	1,350	49.41%
Total Egresos	13,633	14,444	-811	-5.61%
Rendimientos abonados al fondo	\$ 212,681	\$ 184,637	\$ 28,044	15.19%



CAJA DE AUXILIOS Y DE PRESTACIONES DE ACDAC "CAXDAC"
ESTADO DE RESULTADOS COMPARATIVO ANUAL FONDO EXTRALEGAL
 (Expresado en miles de pesos)

	<u>MARZO 2007</u>	<u>MARZO 2008</u>	<u>VARIACION MAR - MAR</u>	
			<u>ABSOLUTA</u>	<u>REL</u>
Ingresos				
Resultado neto del portafolio	\$ 68,197	\$ 221,310	\$ 153,113	224.52%
Intereses sobre préstamos	308,201	410,814	102,613	33.29%
Penalizaciones y Cuotas de admision	0	5,935	5,935	100.00%
Total Ingresos	376,398	638,059	261,661	69.52%
Egresos:				
Comisión Fondo Extralegal	22,808	22,808	0	0.00%
Provision Cuentas por cobrar	14,609	2,162	(12,447)	-85.20%
Seguro vida grupo	7,399	6,872	(527)	-7.12%
Gastos generales	305	0	(305)	-100.00%
Gastos Financieros	16,076	9,546	(6,530)	-40.62%
Total Egresos	61,197	41,388	(19,809)	-32.37%
Rendimientos abonados al fondo	\$ 315,201	\$ 596,671	\$ 281,470	89.30%



CAJA DE AUXILIOS Y DE PRESTACIONES DE ACDAC "CAJDAC"
BALANCE GENERAL COMPARATIVO ADMINISTRADORA
(Expresado en miles de pesos)

	<u>MARZO 2007</u>	<u>MARZO 2008</u>	<u>FEBRERO 2008</u>	<u>VARIACION MAR - MAR</u>		<u>VARIACION MAR - FEB</u>	
				<u>ABSOLUTA</u>	<u>REL</u>	<u>ABSOLUTA</u>	<u>REL</u>
ACTIVO							
Activo Corriente							
Disponible	\$ 44,949	\$ 117,218	\$ 151,240	\$ 72,269	160.78%	\$ -34,022	-22.50%
Inversiones	520,016	379,614	274,714	-140,402	-27.00%	104,900	38.19%
Cuentas por cobrar	35,224	25,667	11,546	-9,557	-27.13%	14,121	122.30%
Equipo	260,738	283,512	279,104	22,774	8.73%	4,408	1.58%
Otros activos	380,398	301,206	325,819	-79,192	-20.82%	-24,613	-7.55%
Total Activo	<u>\$ 1,241,325</u>	<u>\$ 1,107,217</u>	<u>\$ 1,042,423</u>	<u>\$ -134,108</u>	<u>-10.80%</u>	<u>\$ 64,794</u>	<u>6.22%</u>
PASIVO Y PATRIMONIO							
Pasivo corriente							
Cuentas por Pagar	\$ 49,240	\$ 34,286	\$ 16,950	\$ -14,954	-30.37%	\$ 17,336	102.28%
Pensiones de jubilación	638,871	359,679	364,039	-279,192	-43.70%	-4,360	-1.20%
Obligaciones laborales	72,973	82,019	75,419	9,046	12.40%	6,600	8.75%
Otros pasivos	17	1,089	1,609	1,072	6305.88%	-520	-32.32%
Total Pasivo	<u>761,101</u>	<u>477,073</u>	<u>458,017</u>	<u>-284,028</u>	<u>-37.32%</u>	<u>19,056</u>	<u>4.16%</u>
Patrimonio							
Resultado ejercicios anteriores	514,286	367,299	367,299	-146,987	-28.58%	-	0.00%
Resultado del ejercicio	(34,062)	262,845	217,107	296,907	871.67%	45,738	21.07%
Total patrimonio	<u>480,224</u>	<u>630,144</u>	<u>584,406</u>	<u>149,920</u>	<u>31.22%</u>	<u>45,738</u>	<u>7.83%</u>
Total Pasivo y Patrimonio	<u>\$ 1,241,325</u>	<u>\$ 1,107,217</u>	<u>\$ 1,042,423</u>	<u>\$ -134,108</u>	<u>-10.80%</u>	<u>\$ 64,794</u>	<u>6.22%</u>
Cuentas de Orden							
Deudoras	<u>\$ 415,991</u>	<u>\$ 392,979</u>	<u>\$ 290,712</u>	<u>\$ -23,012</u>	<u>-5.53%</u>	<u>\$ 102,267</u>	<u>35.18%</u>
Acreedoras	<u>\$ 36,908</u>	<u>\$ 36,908</u>	<u>\$ 36,908</u>	<u>\$ -</u>	<u>0.00%</u>	<u>\$ -</u>	<u>0.00%</u>



CAJA DE AUXILIOS Y DE PRESTACIONES DE ACDAC "CAXDAC"
ESTADO DE RESULTADOS COMPARATIVO MENSUAL ADMINISTRADORA
 (Expresado en miles de pesos)

	<u>MARZO 2008</u>	<u>FEBRERO 2008</u>	<u>VARIACION MAR - FEB</u>	
			<u>ABSOLUTA</u>	<u>REL</u>
Ingresos operacionales:				
Resultado neto del portafolio	\$ 5,515	\$ 5,427	\$ 88	1.62%
Comisiones	356,365	427,151	(70,786)	-16.57%
Total Ingresos	361,880	432,578	(70,698)	-16.34%
Egresos :				
Comisiones Bancarias y chequeras	5,803	9,115	(3,312)	-36.34%
Gastos de Personal	154,851	151,130	3,721	2.46%
Honorarios	44,555	33,492	11,063	33.03%
Arrendamientos	28,168	27,217	951	3.49%
Contribuciones y Afiliaciones	890	2,032	(1,142)	-56.20%
Seguros	8,341	8,317	24	0.29%
Mantenimiento y Reparaciones	14,926	2,288	12,638	552.36%
Adecuación Oficinas	35	121	(86)	-71.07%
Depreciaciones	4,483	3,953	530	13.41%
Amortizaciones	13,709	13,598	111	0.82%
Otros(Servicios,Gtos e Viaje y Transporte)	40,382	44,164	(3,782)	-8.56%
Total Egresos	316,143	295,427	20,716	7.01%
Otros ingresos (egresos), neto				
Ingresos	0	21,000	(21,000)	-100.00%
	0	21,000	(21,000)	-100.00%
Utilidad o perdida del ejercicio	\$ 45,737	\$ 158,151	\$ (112,414)	-71.08%



CAJA DE AUXILIOS Y DE PRESTACIONES DE ACDAC "CAXDAC"
ESTADO DE RESULTADOS COMPARATIVO ANUAL ADMINISTRADORA
 (Expresado en miles de pesos)

	<u>MARZO 2007</u>	<u>MARZO 2008</u>	<u>VARIACION MAR - MAR</u>	
			<u>ABSOLUTA</u>	<u>REL</u>
Ingresos operacionales:				
Resultado neto del portafolio	\$ 11,079	\$ 15,030	\$ 3,951	35.66%
Comisiones	<u>856,993</u>	<u>1,067,559</u>	<u>210,566</u>	<u>24.57%</u>
Total Ingresos	<u><u>868,072</u></u>	<u><u>1,082,589</u></u>	<u><u>214,517</u></u>	<u><u>24.71%</u></u>
Egresos :				
Comisiones Bancarias y chequeras	30,120	20,465	-9,655	-32.06%
Gastos de Personal	395,024	429,607	34,583	8.75%
Honorarios	167,010	91,703	-75,307	-45.09%
Impuestos	453	0	-453	-100.00%
Arrendamientos	77,831	83,550	5,719	7.35%
Contribuciones y Afiliaciones	2,301	2,923	622	27.03%
Seguros	24,264	24,976	712	2.93%
Mantenimiento y Reparaciones	13,031	21,446	8,415	64.58%
Adecuación Oficinas	3,385	226	-3,159	-93.32%
Depreciaciones	19,755	11,912	-7,843	-39.70%
Amortizaciones	26,391	40,905	14,514	55.00%
Otros(Servicios,Gtos e Viaje y Transporte)	<u>143,327</u>	<u>113,232</u>	<u>-30,095</u>	<u>-21.00%</u>
Total Egresos	<u><u>902,892</u></u>	<u><u>840,945</u></u>	<u><u>(61,947)</u></u>	<u><u>-6.86%</u></u>
Otros ingresos (egresos), neto				
Ingresos	758	21,200	20,442	2696.83%
Egresos	<u>0</u>	<u>0</u>	<u>0</u>	<u>NA</u>
	<u>758</u>	<u>21,200</u>	<u>20,442</u>	<u>2696.83%</u>
Utilidad Perdida Neta	\$ <u>(34,062)</u>	\$ <u>262,844</u>	\$ <u>296,906</u>	<u>871.66%</u>