



Informe de Normativo de Riesgos Diciembre 2019



Límites Globales Noviembre 2019

**CAXDAC FONDOS VEJEZ, INVALIDEZ Y SOBREVIVIENTES
PORTA FOLIO POR LIMITES GLOBALES DE INVERSION
31/12/2019**

DETALLE INVERSION	VR. DE MERCADO	% EJE.	%MIN.	% AUT.	(EXCESO) 0 DISP.	% Mes Anterior Noviembre 2019
1. FONDOS DE INVERSION COLECTIVA (abietos y cerrados)	5,335,498,205	0.4%		10.0%	147,008,291,858	0.4%
2. DEPOSITOS A LA VISTA BANCOS	47,660,467,048	3.1%		5.0%	28,511,427,983	3.3%
3. ACCIONES	335,121,426,160	22.0%	20.0%	45.0%	350,425,629,122	22.4%
Locales	136,193,461,800	8.9%		35.0%	397,009,803,419	8.7%
Exterior	198,927,964,360	13.1%		36.1%	350,425,629,122	13.7%
4. INVERSIONES RF EN EL EXTERIOR	3,217,574,703	0.2%				0.2%
5. TITULOS CARTERA HIPOTECARIA (TIPS)	29,301,179,487	1.9%		15.0%	199,214,505,607	2.0%
6. TES	405,747,058,527	26.6%				26.4%
7. BONOS DEUDA EXTERNA	241,709,983,154	15.9%				17.0%
8. OTROS TITULOS DE DEUDA INTERNA	28,932,273,320	1.9%		7.5%	85,329,635,313	1.2%
SUBTOTAL 6, 7 y 8	676,389,315,001	44.40%		50.0%	85,329,635,313	44.52%
9. OTROS TIT. RENTA FIJA ENT. NO VIG. POR S.F. (Emisores Nacionales)	59,550,196,800	3.9%		60.0%	854,512,543,576	4.0%
10. TIT. DE DEUDA EMIT. GARAN. POR GOB. O BCOS CENTRALES EXT.	18,342,513,066	1.2%				1.3%
11. OTROS TITULOS DE R.F. VIGILADAS S.F.	200,560,107,768	13.2%		30.0%	256,471,262,420	13.2%
12. PRODUCTOS ESTRUCTURADOS CON CAPITAL PROTEGIDO	0	0.0%		5.0%	76,171,895,031	0.0%
13. TITULARIZACIONES CREDITICIAS DIFERENTES DE CARTERA HIPOTECARIA	1,271,057,158	0.1%		10.0%	151,072,732,905	0.1%
14. OPERACIONES CON DERIVADOS (Neto)	11,180,830,612	0.7%				-1.1%
Activo	432,337,952,859	28.4%				28.4%
Pasivo	421,157,122,247	27.6%				29.5%
15. ACTIVOS ALTERNATIVOS	135,507,734,646	8.9%		20.0%	169,179,845,479	9.8%
TOTAL PORTAFOLIO	1,523,437,900,654	100%				100%

VALOR DEL FONDO	1,523,437,900,627
------------------------	--------------------------

Al corte de **diciembre de 2019**, todas las inversiones se encuentran dentro de los límites normativos establecidos.



**COBERTURAS REQUERIDAS
CAXDAC
31-dic.-2019**

VEJEZ - SOBREVIVIENTES - INVALIDEZ	PESOS	PARTICIPACION
TOTAL FONDO	1,523,437,900,627.12	100.00%
MONEDA LEGAL	914,545,670,799.12	60.03%
MONEDA EXTRANJERA	608,892,229,828.00	39.97%
MAXIMO SIN COBERTURA (35% DEL VALOR DEL FONDO)	533,203,265,219.49	
Exposición Cambiaria Neta	266,431,099,828.00	17.49%
% Cobertura / Total del Fondo		22.48%
% cobertura/ Total Portafolio en Moneda Extranjera		56.2%

	EXPOSICION	COBERTURAS	EXPOSICION NETA
EXPOSICION TOTAL	USD 185,799,883.38	USD 104,500,000	USD 81,299,883.38

- Las inversiones en moneda extranjera de los fondos legales representan el 39,97% del valor del Fondo.
- El nivel de cobertura es de USD\$104.5 millones, dando como resultado una exposición neta al riesgo cambiario del 17,49% del total del portafolio legal.
- A corte 31 de diciembre de 2019, CAXDAC cumplió las disposiciones respecto a las inversiones en moneda extranjera y cobertura, según Decretos 2555 y 2955 de 2010, donde especifican que se puede tener en moneda extranjera hasta el 35% del fondo sin cobertura.



Riesgo Crediticio (Detalle calificación)

CALIFICACION EMISORES AL 31 DE DICIEMBRE DE 2019					
cifras en millones de pesos					
CALIFICACION	EMISOR	VALOR MERCADO (000,000)	PARTICIPACION PORCENTUAL	PARTICIPACION PORCENTUAL CALIFICACION	
RIESGO NACION	TES - YANKEES	647,457	42.5%	43.7%	
	OTROS TITULOS DE DEUDA PUBLICA INTERNA				
	EPM	12,891	0.8%		
	GRUPO ISA	5,313	0.3%		
BBB+	OTROS TITULOS DE DEUDA PUBLICA EXTERNA				
	USA	16,219	1.1%	1.2%	
	PERU	2,123	0.1%		
BBB-	OTROS TITULOS DE DEUDA PUBLICA EXTERNA				
	ECOPETROL	10,728	0.7%	0.7%	
AAA	SECTOR FINANCIERO				
	DAVIVIENDA	62,337.13	4.1%	21.9%	
	BANCO COLPATRIA	2,200	0.1%		
	BANCO DE OCCIDENTE	31,663.22	2.1%		
	BANCO POPULAR	10,881.70	0.7%		
	BANCO DE BOGOTA	2,084.96	0.1%		
	TITULARIZADORA COLOMBIANA	30,572.24	2.0%		
	BANCOLOMBIA	44,238	2.9%		
	BBVA	25,323	1.7%		
	FINDETER	1,405.62	0.1%		
	GRUPO AVAL ACCIONES Y VALORES	20,427	1.3%		
	FONDOS DE INVERSION COLECTIVA				
	ITAU FIDUCIARIA	-	0.0%		
	FICSUPERIOR	1,769	0.1%		
	FCO Fidubogotá	1,855	0.1%		
	FCO Fiducuenta	1,712	0.1%		
	SECTOR REAL -PRIVADO				
	ISAGEN	18,447	1.2%		
	SURAMERICANA DE SEGUROS	12,659	0.8%		
	GASES DE OCCIDENTE	3,158	0.2%		
	EPSA	1,029	0.1%		
	SODIMAC	10,575	0.7%		
	REITS	3,239	0.2%		
CUENTAS DE AHORRO					
BOFA	1,970	0.1%			
DTC	-	0.0%			
BANCO DE OCCIDENTE	29,153	1.9%			
BANCOLOMBIA	1,031	0.1%			
BANCO POPULAR	15,465	1.0%			
DAVIVIENDA	41	0.0%			



Riesgo Crediticio (Detalle calificación)

CALIFICACION EMISORES AL 31 DE DICIEMBRE DE 2019					
cifras en millones de pesos					
CALIFICACION	EMISOR	VALOR MERCADO (000,000)	PARTICIPACION PORCENTUAL	PARTICIPACION PORCENTUAL CALIFICACION	
AA+	SECTOR REAL				
	CELSIA	2,245	0.1%	0.9%	
	CEMENTOS ARGOS	11,437	0.8%		
	-	0.0%			
SIN CALIFICACIÓN	ACCIONES LOCALES			30.9%	
	CEMENTOS ARGOS	4,666	0.3%		
	GRUPO SURA	13,963	0.9%		
	GRUPO ARGOS	17,864	1.2%		
	ETF ICOLCAP	24,605	1.6%		
	BANCOLOMBIA	27,695	1.8%		
	NUTRESA	12,945	0.8%		
	DAVIVIENDA	12,080	0.8%		
	GEB	8,573	0.6%		
	ECOPETROL	4,983	0.3%		
	ISA	8,820	0.6%		
	ETFS /ACCIONES DEL EXTERIOR				
	ETF ISHAR MSCI ASIA EX-JAPAN	34,091.83	2.2%		
	ETF ISHARE CORE S&P 500	-	0.0%		
	ETF ISHARE EUROZONE	58,598.79	3.8%		
	ETF ISHARES EMERGING MKTS	45,095.11	3.0%		
	ETF ISHARES US REGIONAL BANKS	-	0.0%		
	ETF MOMENTUM FACTOR MSCI USA	-	0.0%		
	ETF S&P500 SPDR SPY	-	0.0%		
	ETF VALUE FACTOR	10,197.27	0.7%		
	ETF XLF FINANCIAL	3,355.71	0.2%		
	UCITS MINIMUN VOLATILITY	3,505.85	0.2%		
	ISHARES MSCI USA MINIMUN	28,766.27	1.9%		
	ETF SHY 1-3 YEAR TREASURY BOND	3,217.57	0.2%		
	ETF STIP 0-5 YEAR TIPS BOND	-	0.0%		
	ETF ISHARES MSCI ACWI INDEX	4,042.33	0.3%		
	ETF JAPAN INDEX	4,073.49	0.3%		
	ETN VXXB	-	0.0%		
	ETF GOLD TRUST	113,956.62	7.5%		
	UCITS ETF EUROSTOXX 50 MSEU	7,201.32	0.5%		
ETF CURRENCYSHARE JAPAN -FX	18,312.13	1.2%			
	OPERACIONES CON DERIVADOS (NETO)	11,181	0.7%	0.7%	
	VALOR TOTAL DEL FONDO	1,523,438		100%	



Derechos Políticos Según Participación en el Fondo Renta Variable Local

Diciembre de 2019

EMISOR	TOTAL VALOR MERCADO (ACCIONES ORDINARIAS)	\$ 1,523,437,900,627	Ejercer Derecho Político?
Ao BANCOLOMBIA	16,748,820,000	1.10%	NO
Ao CEMARGOS	4,666,021,300	0.31%	NO
Ao Grupo ARGOS	17,863,581,600	1.17%	NO
Ao GRUPO NUTRESA	12,945,287,800	0.85%	NO
Ao GRUPOSURA	13,963,358,000	0.92%	NO
Ao GEB	8,572,530,000	0.56%	NO
Ao Ecopetrol	4,982,511,300	0.33%	NO
Ao ISA	8,820,000,000	0.58%	NO
TOTAL	88,562,110,000	5.81%	

CAXDAC al corte **31 de diciembre**, no se presentaron inversiones “relevantes”, según la definición del Decreto 2555 de 2010, dado que ninguna de las acciones representan el **5% o más del valor del fondo**.



Derechos Políticos Según Participación en el Emisor Renta Variable Local

Diciembre 2019

EMISOR	Nominal CAXDAC	# de Acciones en Circulación	Participación % CAXDAC	Derecho Político?	FLOTANTE	Participación % CAXDAC	Derecho Político?
Ao BANCOLOMBIA	380,655	509,705,000	0.07%	NO	274,320,508	0.14%	NO
Ao CEMARGOS	639,181	1,151,672,000	0.06%	NO	466,239,000	0.14%	NO
Ao Ecopetrol	1,503,020	41,116,695,000	0.00%	NO	3,603,040,639	0.00%	NO
Ao GEB	3,861,500	9,181,177,000	0.04%	NO	1,293,062,000	0.08%	NO
Ao Grupo ARGOS	1,003,572	645,400,000	0.16%	NO	595,659,656	0.09%	NO
Ao GRUPO NUTRESA	509,657	460,123,000	0.11%	NO	207,837,637	0.20%	NO
Ao GRUPOSURA	410,687	469,037,000	0.09%	NO	241,074,484	0.19%	NO
Ao ISA	450,000	1,107,678,000	0.04%	NO	410,791,727	0.00%	NO

CAXDAC al corte **31 de diciembre**, no presentó inversiones “relevantes”, según la definición del Decreto 2555 de 2010, dado que ninguna de las acciones representan el **5% o más de la sociedad emisora**.



Diversificación portafolio Diciembre 2019

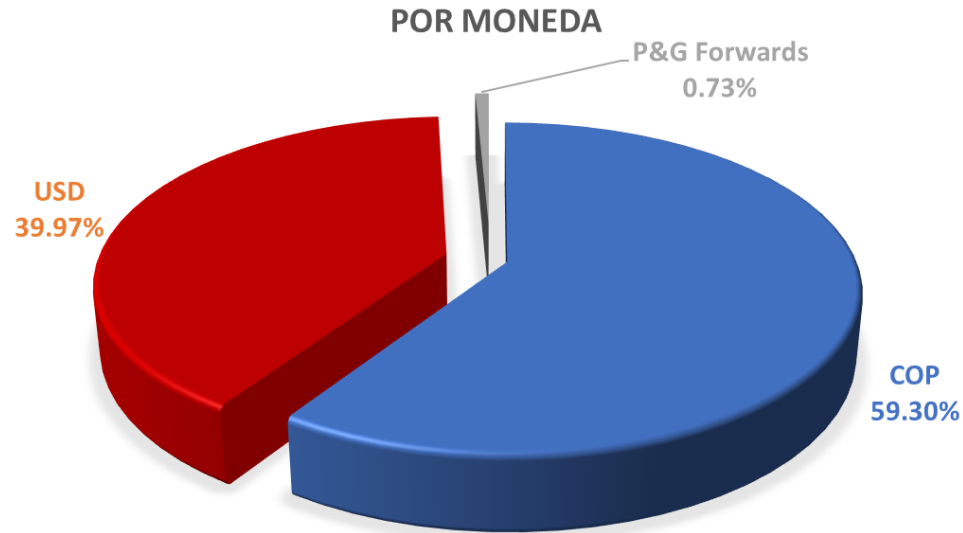

Portafolio	Valor de Mercado	Participacion %
COP	\$ 903,364,840,214	59.30%
USD	\$ 608,892,229,828	39.97%
P&G Forwards	\$ 11,180,830,612	0.73%
Total	\$ 1,523,437,900,654	100.0%



Diversificación portafolio Diciembre 2019

TIPO DE INVERSIÓN

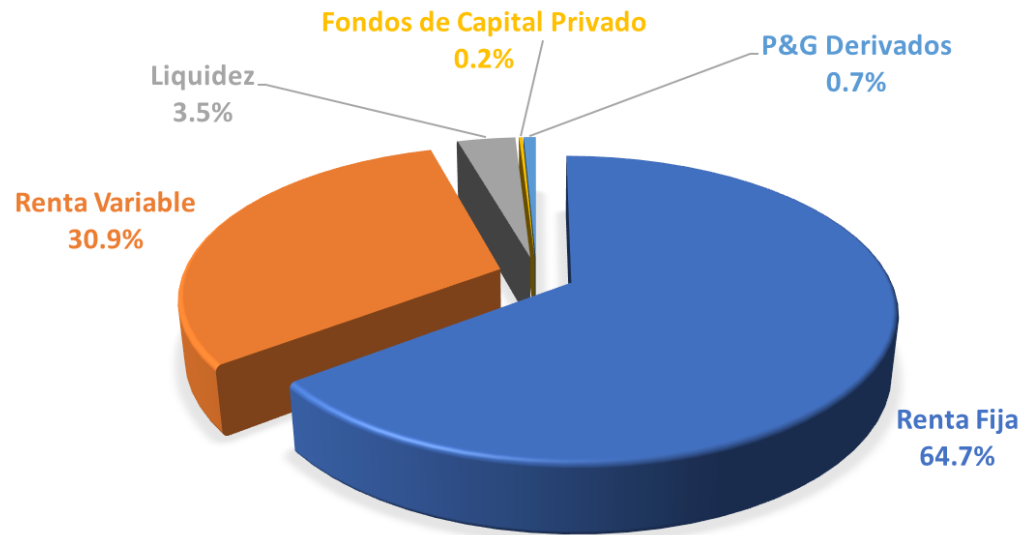

Portafolio	Valor de Mercado	Participación
Renta Fija	\$ 985,414,369,280	64.7%
Renta Variable	\$ 470,607,759,826	30.9%
Liquidez	\$ 52,995,965,253	3.5%
Fondos de Capital Privado	\$ 3,238,975,683	0.2%
P&G Derivados	\$ 11,180,830,612	0.7%
Total	\$ 1,523,437,900,654	100%



Renta Fija Local

Tes Pesos	Participacion	Valor de mercado	Tir Promedio
TFIT16240724	40%	\$ 86,883,937,000	5.31
TFIT10040522	20%	\$ 43,592,800,000	4.96
TFIT08261125	15%	\$ 32,065,470,000	5.67
TFIT15260826	13%	\$ 29,234,248,959	5.77
TFIT16300632	2%	\$ 5,404,800,000	6.45
TFIT15240720	10%	\$ 22,199,620,544	3.86
Total Tes Pesos	100%	\$ 219,380,876,503	5.24

Tes Uvr	Participacion	Valor de mercado	Tir Promedio
TUVT20040435	40%	\$ 74,766,843,929	3.94
TUVT11070525	42%	\$ 78,736,614,780	2.97
TUVT17230223	3%	\$ 6,192,293,736	2.57
TUVT11170327	11%	\$ 20,972,404,003	3.31
TUVT20250333	3%	\$ 5,698,025,576	3.94
Total Tes Uvr	100%	\$ 186,366,182,024	3.41

Deuda Privada	Participacion	Valor de mercado	Tir Promedio
D Privada Inflacion	85%	\$ 261,162,350,332	6.35
D Privada Tasa Fija Global	4%	\$ 13,751,960,210	6.45
D Privada Tasa Fija	10%	\$ 32,244,848,593	5.01
Total Deuda Privada	100%	\$ 307,159,159,135	6.22



Acciones Colombia	Valor de Mercado	Participación	Rentabilidad Anual Pesos
ETF ICOLCAP	\$ 24,604,826,400	18.1%	25.1%
Ao Grupo ARGOS	\$ 17,863,581,600	13.1%	8.1%
Ao BANCOLOMBIA	\$ 16,748,820,000	12.3%	40.4%
Ao GRUPOSURA	\$ 13,963,358,000	10.3%	5.3%
Ao GRUPO NUTRESA	\$ 12,945,287,800	9.5%	8.8%
Apref DAVIVIENDA	\$ 12,080,325,400	8.9%	42.5%
Apref BANCOLOMBIA	\$ 10,946,200,000	8.0%	41.1%
Ao GEB	\$ 8,572,530,000	6.3%	25.2%
Ao ISA	\$ 8,820,000,000	6.5%	42.0%
Ao CEMARGOS	\$ 4,666,021,300	3.4%	0.3%
Ao Ecopetrol	\$ 4,982,511,300	3.7%	25.3%
Totales	\$ 136,193,461,800	100.0%	24.3%

Etf Internacionales	Valor de Mercado	Participación %	Rentabilidad Anual Dólares	Rentabilidad Anual Pesos
ETF ISHARES EMERGING MKTS	\$ 45,095,108,566	23%	14.9%	15.8%
ETF ISHARE EUROZONE	\$ 58,598,792,680	29%	19.6%	20.6%
ETF ISHAR MSCI ASIA EX-JAPAN	\$ 34,091,825,249	17%	15.7%	16.7%
ETF VALUE FACTOR	\$ 10,197,270,602	5%	23.6%	24.7%
ISHARES MSCI USA MINIMUM	\$ 28,766,271,861	14%	25.2%	26.2%
ETF XLF FINANCIAL	\$ 3,355,711,660	2%	29.2%	30.3%
ETF JAPAN INDEX -EWJ	\$ 4,073,493,213	2%	16.9%	17.9%
ETF ISHARES MSCI ACWI INDEX	\$ 4,042,325,973	2%	23.5%	24.6%
UCITS SPMD MINIMUM VOLATILITY	\$ 3,505,846,034	2%	28.8%	29.9%
UCITS ETF EUROSTOXX 50 MSEU	\$ 7,201,318,522	4%	31.7%	32.8%
Totales	\$ 198,927,964,360	100%	19.65%	20.66%

Etf Internacionales	Valor de Mercado	Participación %	Rentabilidad Anual Dólares	Rentabilidad Anual Pesos
ETF SHY 1-3 YEAR TREASURY BOND	\$ 3,217,574,703	100%	1.2%	2.1%
Totales	\$ 3,217,574,703	100%	1.21%	2.06%



Alternativos	Valor de mercado	Participacion	Tir Promedio
Inmobiliario	\$ 3,238,975,683	100%	4.40
Total Alternativos Locales	\$ 3,238,975,683	100%	4.40

Alternativos	Valor de Mercado	Participación %	Rentabilidad Anual Dólares	Rentabilidad Anual Pesos
ETF SPDR GOLD TRUST-GLD	\$ 113,956,624,985	86%	17.9%	18.85%
ETF CURRENCYSHARE JAPAN -FXJ	\$ 18,312,133,978	14%	0.4%	1.21%
Total Alternativos Internacionales	\$ 132,268,758,963	100%	15.43%	16.41%



Riesgo de Mercado



VaR Regulatorio Diciembre 2019

		VaR Total 10 Días	VaR Total 22 Días	% Portafolio	Estado
	Vejez	Limite	14,338,379,441	21,267,253,583	1.44%
Exposición		16,313,112,708	24,196,256,357	1.64%	
Sobre Exposición (Var)		2,929,002,773			
Invalidez		VaR Total 10 Días	VaR Total 22 Días	% Portafolio	Estado
	Limite	144,845,345	214,840,366	1.44%	Normal
	Exposición	93,149,763	138,163,426	0.93%	
Sobre Exposición (Var)		-76,676,941			
Sobrevivientes		VaR Total 10 Días	VaR Total 22 Días	% Portafolio	Estado
	Limite	198,489,738	294,407,859	1.44%	Normal
	Exposición	125,867,750	186,692,043	0.91%	
Sobre Exposición (Var)		-107,715,816			
Extralegal		VaR Total 10 Días	VaR Total 22 Días	% Portafolio	Estado
	Limite	462,825,094	686,480,553	1.44%	Normal
	Exposición	63,241,740	93,802,659	0.20%	
Sobre Exposición (Var)		-592,677,894			
Administradora		VaR Total 10 Días	VaR Total 22 Días	% Portafolio	Estado
	Limite	11,353,208	16,839,529	1.44%	Normal
	Exposición	90,803	134,682	0.01%	
Sobre Exposición (Var)		-16,704,847			



VaR Regulatorio Diciembre 2019

Vejez		VaR Total 10 Días	VaR Total 22 Días	% Portafolio	Estado
	Limite	14,338,379,441	21,267,253,583	1.44%	Alerta
	Exposición	16,313,112,708	24,196,256,357	1.64%	
	Sobre Exposición (Var)	2,929,002,773			

Para el corte de Diciembre de 2019, se presenta una sobreexposición del VaR regulatorio del fondo vejez (calculado bajo la metodología de la Superintendencia Financiera), la cual es levemente inferior a la presentada en el mes de noviembre de 2019 (de 1.76% del valor del fondo).

Las causas principales de la sobreexposición son:

- Alto nivel de volatilidad en los títulos de renta fija en el exterior asociados al factor Tasa de interés CEC tesoros, aunque en menor proporción que el mes de noviembre.
- Alta volatilidad del factor Tasa de Interés IPC, presentó un aumento frente al mes anterior.
- Alta volatilidad del factor Tasa de Cambio- TRM, sin embargo, se destaca que disminuyó significativamente frente al mes anterior.
- Alta volatilidad del factor Precio de acciones del Exterior.



Eventos de Riesgo Operativo Diciembre 2019



COMITÉ CONJUNTO 16 DE ENERO DE 2020

Proceso Afectado	Cantidad ERO		
	Tipo A	Tipo B	Tipo C
Operaciones	1		
Soporte Juridico			1
Gestión de Cobro			1
TOTAL	1	0	2
TOTAL	70.000,00		



Informe Fondo Extralegal



Caja de Auxilios y de Prestaciones de ACDAC – CAXDAC

COMPOSICION DEL FONDO

CONCEPTO	VALOR	PARTICIPACIÓN
Cartera	17,711	27.2%
Portafolio	47,672	73.3%
Provisión	(364)	-0.6%
Otros Activos	31	0.0%
TOTAL	65,051	100.0%

COMPOSICION DEL FONDO

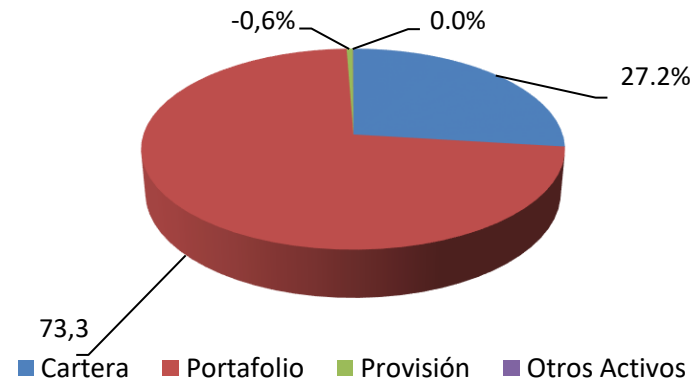

Cifras en millones de pesos



Caja de Auxilios y de Prestaciones de ACDAC – CAXDAC

EVOLUCION FONDO EXTRALEGAL

Millones de Pesos

MES	CARTERA	PORTAFOLIO	PROVISION	OTROS	TOTAL FONDO
dic-18	20,386	39,593	-429	117	59,667
ene-19	20,323	40,118	-429	123	60,135
feb-19	20,820	39,964	-433	123	60,474
mar-19	21,486	40,127	-440	124	61,297
abr-19	21,707	40,099	-442	108	61,472
may-19	21,584	40,140	-806	101	61,020
jun-19	21,030	42,020	-802	106	62,354
jul-19	20,462	43,481	-795	43	63,191
ago-19	19,876	44,048	-789	53	63,187
sep-19	19,581	44,316	-786	46	63,157
oct-19	19,141	45,491	-782	57	63,908
nov-19	18,730	46,277	-778	132	64,361
dic-19	17,711	47,672	-364	31	65,051
%Variación Anual	-13.1%	20.4%	-15.3%	-73.4%	9.0%



Caja de Auxilios y de Prestaciones de ACDAC – CAXDAC

VALOR DEL FONDO Comparación año anterior

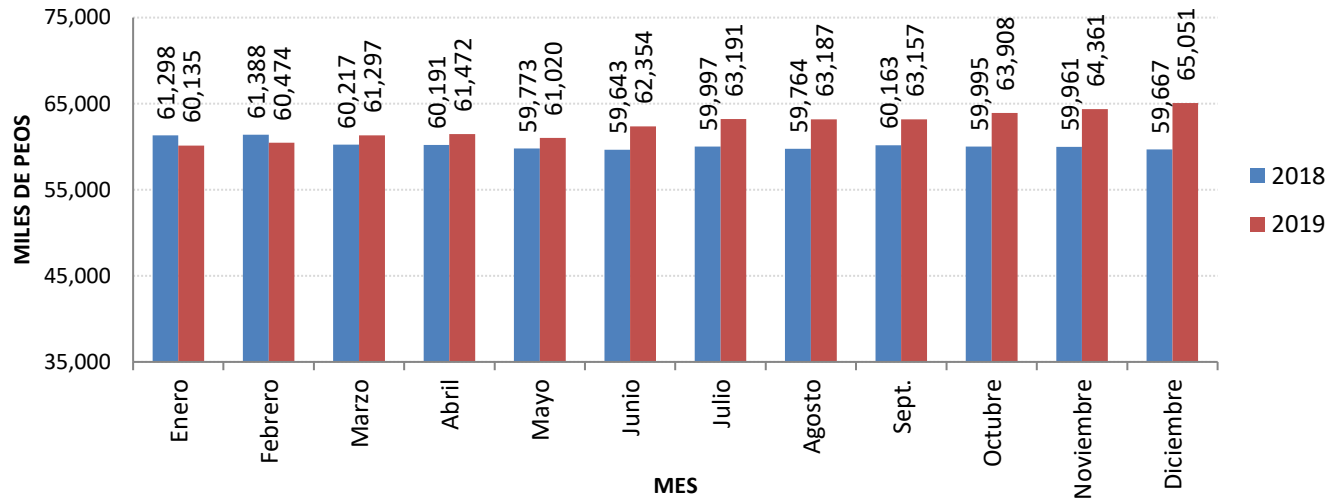

Año	Ene.	Feb.	Mar.	Abr.	May.	Jun.	Jul.	Ago.	Sept.	Oct.	Nov	Dic
2018	61,298	61,388	60,217	60,191	59,773	59,643	59,997	59,764	60,163	59,995	59,961	59,667
2019	60,135	60,474	61,297	61,472	61,020	62,354	63,191	63,187	63,157	63,908	64,361	65,051
variación	-1.9%	-1.5%	1.8%	2.1%	2.1%	4.5%	5.3%	5.7%	5.0%	6.5%	7.3%	9.0%

Cifras en millones de pesos



Caja de Auxilios y de Prestaciones de ACDAC – CAXDAC

RENTABILIDAD FONDO EXTRALEGAL Comparación año anterior

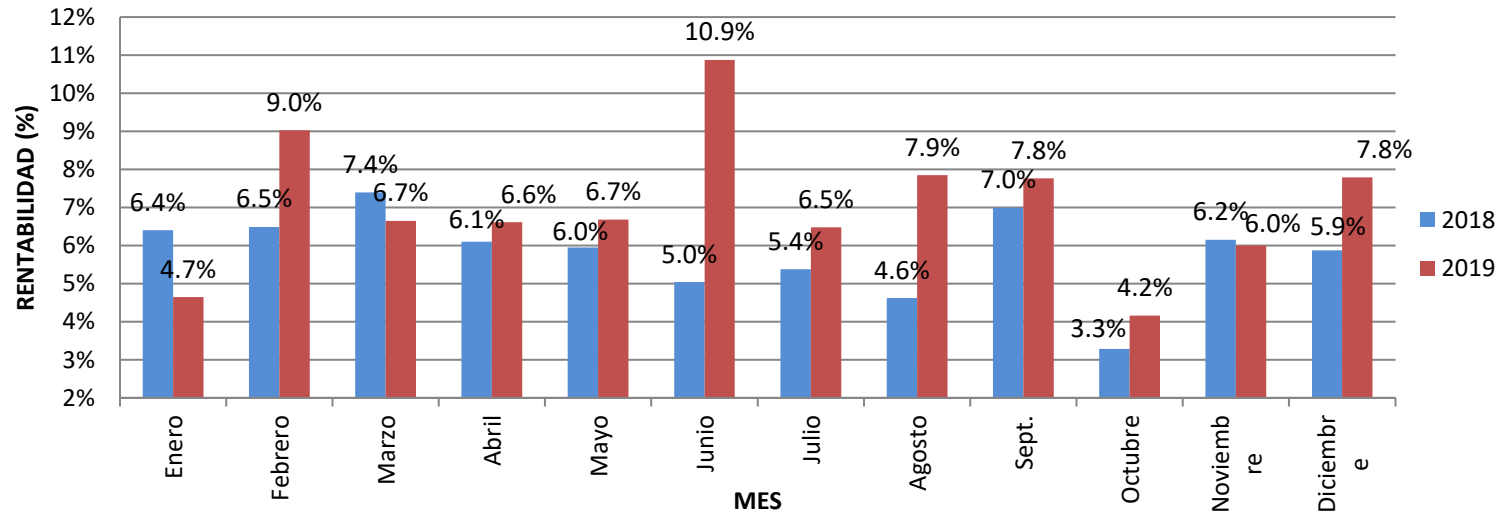

Año	Ene.	Feb.	Mar.	Abr.	May.	Jun.	Jul.	Ago.	Sept.	Oct.	Nov	Dic
2018	6.4%	6.5%	7.4%	6.1%	6.0%	5.0%	5.4%	4.6%	7.0%	3.3%	6.2%	5.9%
2019	4.7%	9.0%	6.7%	6.6%	6.7%	10.9%	6.5%	7.9%	7.8%	4.2%	6.0%	7.8%



Caja de Auxilios y de Prestaciones de ACDAC – CAXDAC

RENTABILIDAD MENSUAL E.A.

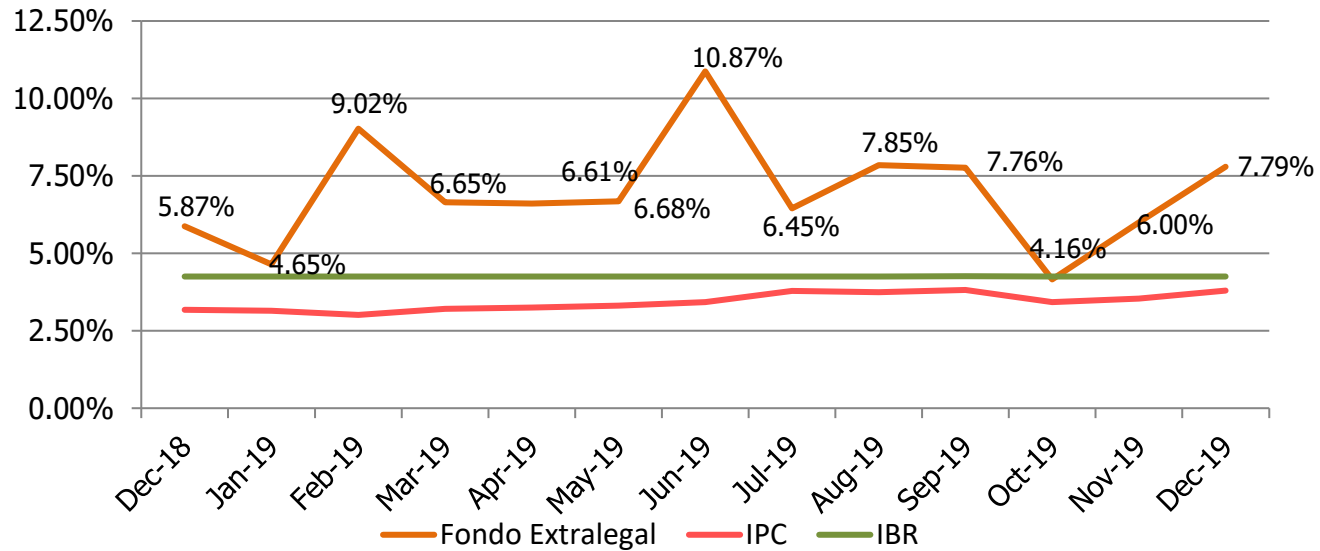

Mes	Ultimo Mes	Utimos 6 Meses	Ultimo Año
dic-19	7.79%	6.66%	7.00%

TASA EFECTIVA ANUAL EN EL PERIODO



Caja de Auxilios y de Prestaciones de ACDAC – CAXDAC

CARTERA
Comparación año anterior

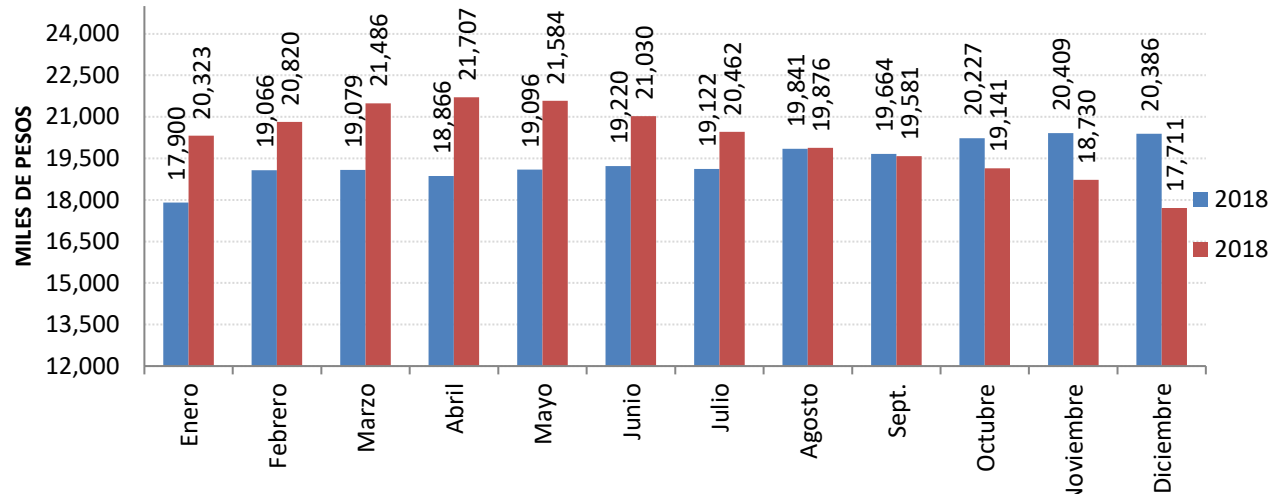

	Enero	Febrero	Marzo	Abril	Mayo	Junio	Julio	Agosto	Sept.	Octubre	Nov	Dic
2018	17,900	19,066	19,079	18,866	19,093	19,220	19,122	19,841	19,664	20,227	20,409	20,386
2019	20,323	20,820	21,486	21,707	21,584	21,030	20,462	19,876	19,581	19,141	18,730	17,711
variación	13.5%	9.2%	12.6%	15.1%	13.0%	9.4%	7.0%	0.2%	-0.4%	-5.4%	-8.2%	-13.1%

Cifras en millones de pesos



Caja de Auxilios y de Prestaciones de ACDAC – CAXDAC

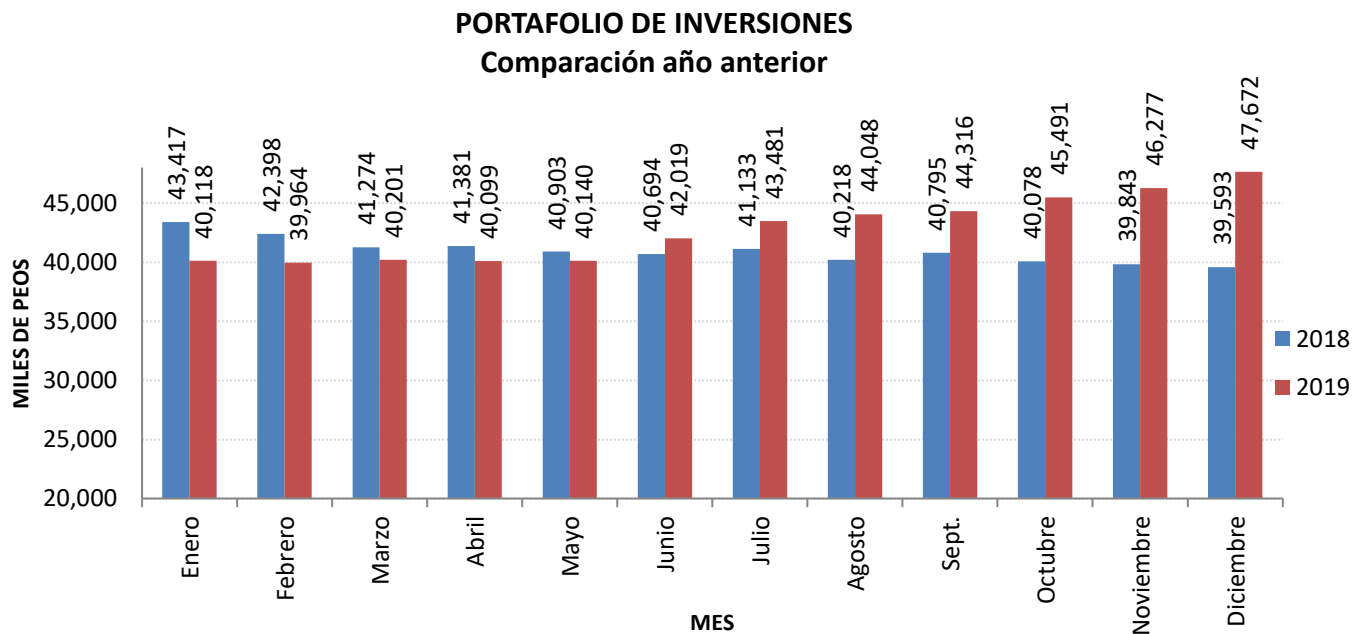

	Enero	Febrero	Marzo	Abril	Mayo	Junio	Julio	Agosto	Sept.	Octubre	Nov	Dic
2018	43,417	42,398	41,274	41,381	40,903	40,694	41,133	40,218	40,795	40,078	39,843	39,593
2019	40,118	39,964	40,201	40,099	40,140	42,019	43,481	44,048	44,316	45,491	46,277	47,672
variación	-7.6%	-5.7%	-2.6%	-3.1%	-1.9%	3.3%	5.7%	9.5%	8.6%	13.5%	16.1%	20.4%

Cifras en millones de pesos



Caja de Auxilios y de Prestaciones de ACDAC – CAXDAC

EMISORES PORTAFOLIO DE INVERSIONES

CALIFICACION	EMISOR	VALOR. MERCADO	PART.
NACION	DEUDA PUBLICA INTERNA		
	Tes UVR	22,323	46.8%
	TES TASA FIJA	545	1.1%
AAA	SECTOR FINANCIERO		
	Bancolombia	7,120	14.9%
	Banco Davivienda	6,602	13.8%
	Banco Popular	2,061	4.3%
	SECTOR REAL		
	ISAGEN	1,201	2.5%
	TITULARIZACION HIPOTECARIA		
	TIPS	1,809	3.8%
	SECTOR FINANCIERO		
	Itaú	94	0.2%
Banco de Occidente	5,917	12.41%	
	TOTAL	47,672	100.0%

Cifras en millones de pesos